ÖRÜMCEK ADAM

91

K.D.V Dahil
600 LİRA

SÜPER YAYIN

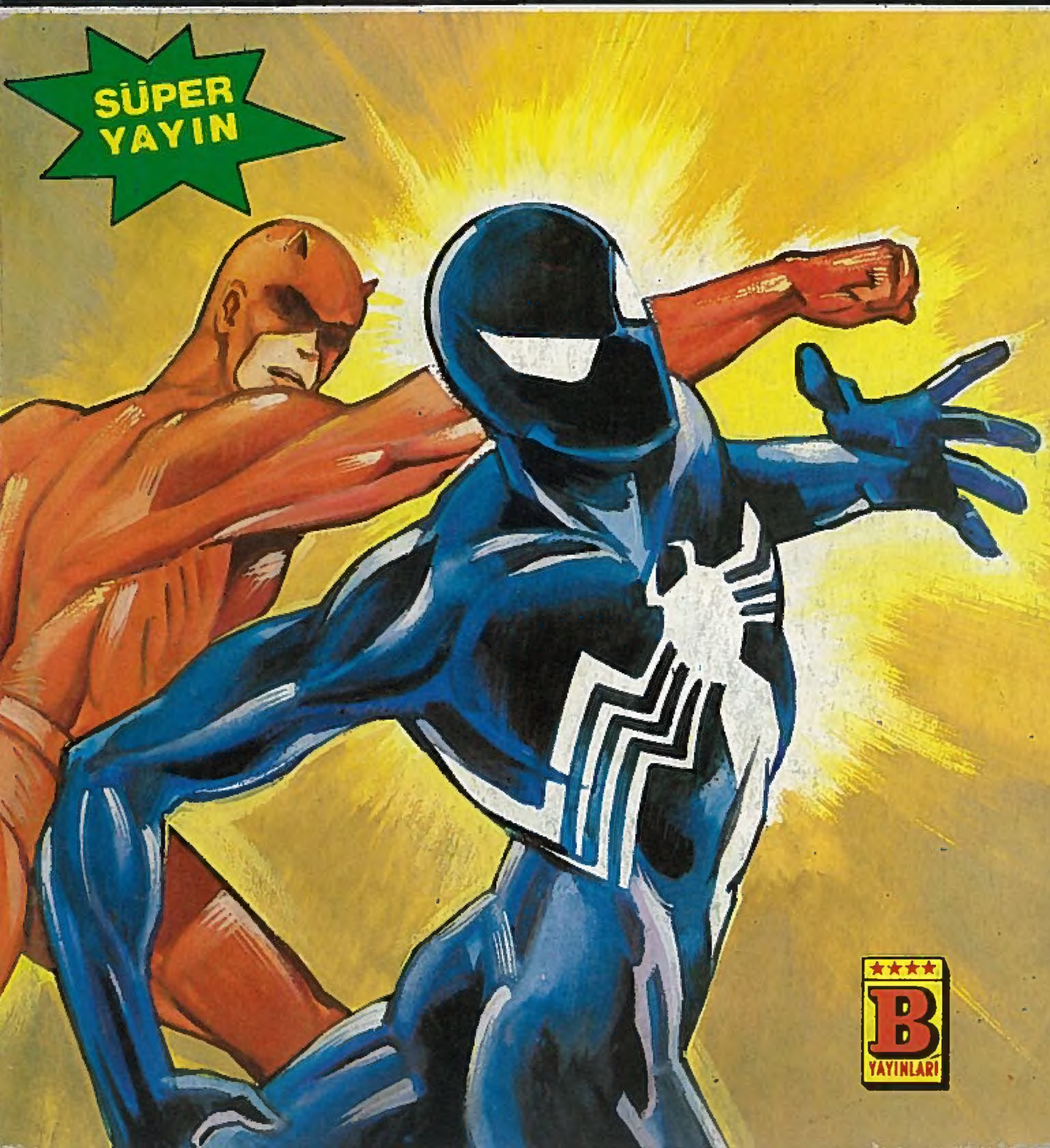

B YAYINLARI

ÖRÜMCEK ADAM

91 Türkiye'de yayın hakkı BİLKA-Bilim-Kültür Araştırma ve Yayıncılık Limited ŞTİ.ne aittir. (B yayınları)

BİLKA, Bilim-Kültür-Araştırma ve Yayıncılık Ltd. Şti. adına sahibi
ve
Genel Yayın Yönetmeni

SAMET KOÇYİĞİT

Sorumlu Yazı İşleri Müdürü
ve Genel Koordinatör

SELİM BARLAS

AYDA BİR YAYINLANIR

Yönetim adresi: Cankurtaran
Kutlugün Sok. No. 25 Kat 1
Sultanahmet-İstanbul
Tel: 526 11 28 - 519 13 45

Kapak baskısı: Ayla Ofset
İç baskı : Mısırlı Matbaacılık
ve Sanayii A.Ş.
Kapak film : Kombi Grafik

Yayınlanan - çizgi roman yazı ve fotoğrafların her hakkı BİLKA, Bilim - Kültür - Araştırma ve Yayıncılık Limited Şti.ne aittir. Çizgi romanların yayın hakkı Kesim Ajansı aracılığı ile satın alınmıştır.

İKİNCİ BÖLÜM

Bunu hakettin!..

DERLER Kİ, NEVYORKLULAR SOĞUKTUR. KENDİLERİNDEN BAŞKASINI DÜŞÜNMEZ.

ASLINDA DÜŞÜNDÜKLERİ ÇOK ŞEY VARDIR, NEVYORKLULARIN. BİRBİRLERİNİ DE DÜŞÜNÜRLER...

BU DÜŞÜNCELİ İNSANLAR ARASINDA MODEL OLARAK TANIDIĞIMIZ BİR GÜZEL DE VAR...

NEREDESİN PETER Z. ALLAHAŞKINA, NEREDESİN?

HADİ MERİ CEYN SAKİN OL. SADECE ÜÇ GÜN OLDU.

NEREDE OLDUĞUNU ÖĞRENMEK İÇİN GAZETEDEN SORDUĞUMUZDA HEP "BİLMİYORUZ" CEVABI ALIYORUZ. EVE GELİNCE DE ELİ BOŞ DÖNÜYORUZ...

AMA UMUTSUZLUĞA KAPILMAMALISIN, MERİ CEYN!..

SKSIT-KRT

TÜH! ANAHTAR YOK!

NEE? BU SES!.. BU SESİ TANIYORUM BEN! EVET, EVET!..

AMAN TANRIM!

PETER! NE OLDU? İYİ Mİ_ BİN 2.. KONUŞ BENİMLE ∠

BENİM FENA HAL-DE...

EVET?..

..BİR BANYOYA...

..İHTİYA-CIM VAR.

YİRMİ DAKİKALIK SICAK BİR DUŞTAN SONRA...

TAVUK ÇORBASI KAL-MAMIŞ. MANTAR ÇOR-BASI YAPTIM_

HARİKA-YENİDEN KENDİMİ İNSAN GİBİ HİS-SEDİYO-RUM.

NE YAZIK Kİ ARTIK KOSTÜMÜMDEN HA-YIR KALMADI..

MÜBAREK-TE YAMA YAPACAK YER KALMA-DI Kİ..

ÖYLE. BEN DE MERAK ETTİM...

BİLİYOR MUSUN, ÖRÜM-CEK ADAM OLDUĞUMDAN BE-Rİ BUNLU KULLANIYORDUM...

AMA ARTIK ÖMRÜ-NÜ TAMAMLADI...

BUNDAN BÖYLE SİYAH BEYAZ OLANI İLE YETİNMEK ZORUNDAYIM.

AMA NASIL?

TABİİ Kİ BİR SÜRE KOSTÜM GİYEMEYECEĞİM.

EN AZINDAN AĞ FIRLATICILARIMI ....

--TAMİR EDİNCEYE KADAR...

YEMEK YERKEN ŞUNU İNCELERİM.

HEY PETER! BİR TEK LAFIMI BİLE DUYMADIN.

ÜÇ GÜNDÜR NEREDESİN? KOSTÜMÜN NASIL PARÇALANDI?.

NE HALT GELDİ BAŞINA?.

MERİ CEYN. ÇOK YORGUNUM. AMA DİNLEMEYİ HAKETTİN.

HIMM. ÇOK NEFİS!

ŞEY... ZAMANINI...

--HAPİSTE GEÇİRDİM!

NE YAPTIN?

EN İYİSİ BAŞINDAN BAŞLAMAK. JOY MERKADO İLE BERABER APALAÇİDEKİ GÖREVE GİTTİĞİMİ BİLİYORSUN...

EVET.

ŞEY...

"ORADA DAĞIN İÇİNE GİZLENMİŞ BÜYÜK BİR ARAŞTIRMA FABRİKASI BULDUK. YÖNETEN DE ESKİ DOSTUM..."

"..MAGMA."

"ONUN LAV TABANCASINDAN ÇIKAN IŞINLAR BİR ZİNCİRLEME REAKSİYON..."

"..BAŞLATTI. VE BÜTÜN DAĞ SARSILMAYA BAŞLADI..."

"JOY VE DİĞERLERİNİ ÇIKIŞ TÜNELİNE GÖTÜRDÜM. AMA BEN DIŞARI ÇIKAMADAN BİR KAYA GELDİ VE TÜNELİN AĞZINI KAPATTI..."

"ŞANSIM VARMIŞ Kİ YENİ BİR ÇIKIŞ YOLU BULABİLDİM..."

"KIL PAYI.."

"NE KADAR BAYGIN YATTIM, BİLEMİYORUM. AMA KENDİME GELDİĞİMDE—"

"KEŞKE DAHA UYUSAYDIM, DEDİM—"

IIH! SANKİ ÜÇ GÜNDÜR TAŞ ÜSTÜNDE YATIYORUM.

O NE?

ŞONRA DEDİM Kİ, "SANA KAÇ KİŞİ LAZIM?"

EYVAAH!

BEKÇİLER!

BENİ GÖRMESİNLER. ŞU DALA TIRMANAYIM. KAFAM HÂLÂ BULANIK.

HAYDİ ÖRÜMCEK, YAKALA!

CİPİ KALDIRMAK İÇİN DÖRT KİŞİ—

HA HA HA!

FİYUUV!

ANLAŞILAN, BİR HASTANE KURMUŞLAR BURADA... KEŞKE GİDİP BİR FİNCAN KAHVE İSTEYEBİLSEM...

AMA BENİ BU HALDE GÖRÜRLERSE BİN BİR TANE SORU SORARLAR...

NEYSE Kİ JOY VE DİĞERLERİ İYİ. NE YAZIK Kİ KOSTÜMÜM İÇİN....

--AYNI ŞEYİ SÖYLE-YEMEM. İNSANI GÖSTEREN ELBİSEDİR...

AMA ŞU ANDA İNSANA BENZEMİYORUM BEN.

AĞ FIRLATICILARIMDA DA HAYIR KALMAMIŞ...

TÜH! SOL TARAF ÖLMÜŞ. EĞER SAĞ TARAF DA BÖYLEYSE YANDIK...

SPTHIP-PTZ

AAHHH!

THWIIIP!

HİÇ DEĞİLSE YOL ALABİLİYORUM. AMA BU ORTAMDA KENDİMİ ÖRÜMCEK ADAMDAN ÇOK....

-- MAYMUN ADAMA BENZETİYORUM...

"ÜZERİME BİR ŞEY GİYMEDEN HİÇBİR ŞEY YAPAMAYACAĞIMI BİLİYORDUM."

"BÖYLECE..."

AŞKI ARARIM HER YERDE.

TIMMMP!

BU SES DE NE?

GARİP! BU MEVSİMDE SİVRİSİNEK OLMAZ...

BUNU YAPMAK HOŞUMA GİTMEDİ, AMA MECBURDUM. BİR GÜN ÖDERİM.

PEKİ YA ŞİMDİ?

OLAY YERİNE DÖNÜP SORGUYA ÇEKİLMEK İSTEMİYORUM.

AMA PARA YA DA KREDİ KARTIM OLMADAN NEVYORK'A NASIL DÖNERİM?

*TABİİ Kİ CEVAP MALUMDU."

VROOOM

ÇOK UZUN BİR GÜN OLACAK!

"BİR KAMYON BENİ ALDIĞINDA SAAT GECENİN ÜÇÜYDÜ..."

"ŞOFÖR, UYANIK KALMASINI SAĞLAYACAK BİRİ BULDUĞU İÇİN MUTLUYDU."

TEŞEKKÜRLER.

BENİM İÇİN ZEVK. AMA BURALARDA OTO-STOP YAPMAYA KALKMA. BAŞIN BELAYA GİRER!..

TAVSİYENİ UNUTMAM.

"ADAMCAĞIZ İYİYDİ HOŞTU, AMA BÜTÜN GECE BENİ UYUTMAMIŞTI..."

"UYKUDAN DA ÇOK BİR ŞEYE İHTİYACIM VARDI..."

YEMEK!..

BİR YUMURTA İÇİN NELER VERMEZDİM

"YAKINDAKİ BİR KÖYE GELİNCE ORTAYA BAŞKA SORUNLAR ÇIKTI..."

"PARA YOK, KREDİ KARTI YOK. ARKADAŞ YOK..."

"NEWYORK'TA OLSAYDIM, PATRONDAN AVANS İSTERDİM. ARKADAŞIMDAN BORÇ İSTERDİM..."

"YENGEMDE SICAK YEMEK YERDİM..."

"AMA BURADA YOKLUĞA MAHKUMDUM..."

"ÖRÜMCEK ADAM OLARAK NİCE MANYAKLARI YENMİŞ, NİCE SÜPER HAİNLERE KARŞI KOYMUŞTUM..."

"AMA İŞ BİR FİNCAN KAHVE İSTEMEYE GELİNCE, ELİMDEN BİR ŞEY GELMİYORDU.

"ÇÖP KUTUSUNUN ÜSTÜNDEKİ BUMA KOÇANI BANA ÇAZİP GÖRÜNÜNCE, ÇOK AÇ OLDUĞUMU ANLADIM..."

"SONRA,,

SNIFF!

HEY! BU DOĞURT-LENLİ...

-- PASTAYA BEN- ZİYOR...

ETRAFTA KİMSE YOK. GERÇİ HERAN BİRİ PEN- CEREDEN KAPASINI UZA TABİLİR, AMA...

-SANSIMI KUL- LANMAK ZO- RUNDAYIM.

BU İŞİ YAPMAK HİÇ HOŞUMA GİTMİYOR. PALTOYU ALIR- KEN OLDUĞU GİBİ. NEYSE KADININ ARKASI DÖNÜK. SON HIRSIZLIĞIMI YAPARKEN KİMSE BENİ ----

-- GÖRME- YECEK...!

"PASTANIN TADI, YEDİĞİM HER ŞEYDEN GÜZELDİ. YE-MEĞE ÖYLE DALMIŞTIM Kİ ÖRÜMCEK HİSLERİM BENİ UYARDIĞINDA, BUNUN YOR-GUNLUKTAN OLDUĞUNU SAN-MIŞTIM...

"AMA-

KEKİN YANINA KAH-VE DE İSTER MİSİN YABANCI?

KARAKOLDA İKRAM EDEBİLİRİM. ŞİMDİ YAVAŞÇA AYAĞA KALK!

OOO!.. HARİKA!

ORTALIKTAN TOZ OLMALI...

AMA NASIL?

SAKIN PLAN KUR-MAYA KALKMA. HAPİSANE-DE YERİNİ AYIRTTIM BİLE...

HAPİ-SANE...

"O KADAR YOR-GUNDUM Kİ BİR-KAÇ SAAT UYUDUK-TAN SONRA BİR ŞEY PLANLARDIM.."

"BÖYLECE MAHKUM ELBİSE-LERİNİ ÜZERİME GEÇİRDİM.."

ADIN?.

ŞEY.. JAMESON. ŞAY JAMESON.

PEKALA BAY JAME-SON. HAKKINDA DAVA AÇABİLİRİZ. BUNLAR NE BİLMEM, AMA Sİ-LAHA BENZİYOR...

EYVAH!.. AĞ FIR-LATICILARIM, ELİ-NE GEÇTİ...

ÇOK YORGUN OLMALIYIM.

PARMAK İZLERİNİ HEMEN FBI'YA GÖNDERİRİM. BELKİ DE ESASLI BİR BALIK YAKALADIK.

BENCE DAHA ÇOK GUFİ'YE BENZİYOR.

SERSERİ BİR GUFİ... TAM ALFA ALFA ÇİPTİĞİNE GÖRE.

TEHLİKELİ BİRİ OLABİLİR, ŞERİF ANDREW. ONU İŞE GÖNDERMEDEN ÖNCE...

FİKİRLERİNİ TAKDİR EDİYORUM.

AMA KENDİNE SAKLASAN İYİ OLACAK, ANLADIN MI? GİDİYOR!

"KADIN ÇOK SİNİRLENMİŞTİ. AMA—"

"BÜTÜN İSTEDİĞİM, BİRKAÇ SAAT DELİKSİZ BİR UYKUYDU. GÖZLERİMİ KAPADIM, AMA..."

"UMURUNDA BİLE DEĞİLDİ..."

ÇOCUKLAR, BAKIN, ŞERİF BİZE EĞLENCELİK GÖNDERDİ.

ŞEHİR ÇOCUĞUNA BENZİYOR.

ÖYLE. ŞU ELLERE BAKIN...

YUMUŞAK.

KADIN ELİNE BENZİYOR.

KRRRUNK

SEY... BEN GİDİP SABUNDAN SİLAH YONTAYIM...

BEN DE SON GELEN DERGİYİ OKUYAYIM...

ADAM İŞ BİTİRİCİ...

HIMM! AKRABA YOK, KİMLİK KARTI YOK. VE ÖKÜZ KADAR GÜÇLÜ.

AH KEMMEL...

"SONUÇTA PEK UYUYAMADIM. TAM DALARKEN, KIPIRDAYAN BİR MAHKUM, ÖRÜMCEK HİSLERİMİ UYARDIĞINDAN, UYANMAK ZORUNDA KALIYORDUM..."

"DİZİ ÇALIŞMA ÇİFTLİĞİNE GÖNDERİRLERKEN YORGUNLUĞUMU HENÜZ ÜZERİMDEN ATAMAMIŞTIM."

DU-DUUN...

BAY JAMESON'A BUGÜN ÖZEL BİR GÖREV VAR!..

?

ARKADA OTUR VE BANA SORUN ÇIKARMA, TAMAM MI?

"ACABA O SOKAK ARASINDAN KAÇMADIĞIMA HATA MI ETTİM, DİYE DÜŞÜNÜYORDUM..."

"BOŞU BOŞUNA ÇUKURA BATTIĞIMI HİSSETMEYE BAŞLAMIŞTIM."

"AMA YANILIYORDUM."

"BU DÜNYADA TEK DOSTUM YOKTU..."

"ANAYOLDAN ÇIKIP ARAYA SAPTIK-"

"SONRA DA KİLOMETRELERCE UZANAN ÖZEL BİR YOLA GİRDİK-"

"SONUNDA ÖYLE BİR YERE GELDİK Kİ BEYAZ SARAY, ONUN YANINDA OYUNCAK KALIR---"

HARE-KETLERİNİZE DİKKAT EDİN!

YOKSA PİŞMAN OLURSUNUZ!

HOŞGELDİN, ŞERİF ANDREWS!

SİZ DE ÖYLE ÇOCUKLAR...

ADIM VEDGAR POL... SİZLERLE ÇOK İYİ VAKİT GEÇİRECEĞİZ...

OO, BAY PÓL...

EVET ŞERİF. ADAM BAŞINA 500 DOLAR!

TEŞEKKÜRLER.

BEĞENDİNİZ Mİ? BURADA CANIM İSTEDİĞİ ZAMAN OYUN OYNAYABİLİYORUM. HER TÜRLÜ OYUNU.

BAKIN!

GELİN ÇOCUKLAR.

OYUN ODASINDA KONUŞALIM...

BEN ÇOK FAKİR-DİM. DÖRT YAŞINDA İŞE BAŞLADIM. ÇOK ÇALIŞTIM VE ZENGİN OLDUM...

AMA ÇOCUKLUĞUMU HİÇ YAŞAMADIM.

ARTIK GERİ GETİREMEM ONU. AMA İSTEDİĞİM KADAR EĞLENİRİM.

ÖNCE BUNU DE-NESENE, POL...

GÜZEL. KURALLAR BASİT, DELİKANLI. SENİ BIRAKACAĞIM, KAÇACAKSIN...

BEN DE SENİ YAKALAYACAĞIM.

İYİ Mİ?

HADİ.

İNANAMIYORUM. "EN TEHLİKELİ OYUN" ADLI ROMANDAN BİR SAHNE BU... ÇOK GARİP...

AMA TÜM YAPACAĞIM, ELİ SİLAHLI YAŞLI ADAMDAN KAÇMAK...

ÇOK KOLAY OLACAK.

"AMA BAY POL'ÜN..."

NEE?

"MİLYONLARI İLE NELER ALABİLECEĞİNİ TASAVVUR EDEMEMİŞİM."

TAN-RIM!

FRATATATATATATAT

TATATOK!

HARİKA! ŞİMDİ KAPIYA DOĞRU YÖNELTELİM ŞERİF!.. YUPPİİİ!..
NE KAÇIK ADAM BU BE!..
NE YAPACAĞIM BEN? EKRANDAN BENİ SEYREDENLERE NELER YAPABİLECEĞİMİ GÖSTEREMEM...
FTWING!
PEEOW
AMA BİR ŞEYLER YAPMALI...
SPRAK!
KURŞUNLAR ÇOK YAKIN GEÇİYOR...
HAVUZ...
SPISH
PCHAP!
TEK ŞANSIM...
SPIPIPISH
"TEPEDEKİ SİLAHLAR BİR SÜRE DAHA İŞLEDİ, SONRA DURDU."
"SANIRIM, BAY POL, SONUNDA NEFES ALMAK İÇİN DIŞARI ÇIKACAĞIMI SANMIŞTI..."
"ÇIKTIM, AMA BİR AVUÇ ÇAMURLA..."
"VE YILLARIN VERDİĞİ ALIŞKANLIKLA..."
"ÇAMUR TOPUNU KAMERAYA İSABET ETTİRDİM..."

KAMERA ÇALIŞMADIĞINA GÖRE ÖRÜMCEK GÜÇLERİMİ RAHAT ÇA SERGİLEYEBİLİRİM...

HOŞÇA...

KAL!..

YOO! ATEŞ EDEN DAİREYE BİR ŞEY OLDU.

BAŞKA BİR ŞEY DENEMELİYİZ!..

BUGÜN OLMAZ GENERAL!

NEE?

VAY VAY! BAYAN SARAH!

SENİ BURAYA KADAR İZLEDİM ŞERİF. BELKİ KAÇAK MAHKUMLARIN ÇOĞALMASINA BİR YANIT OLURSUN DİYE.

AMA BEN BULDUM.

ÇABUK SİLAHLARINI ÇIKAR VE AT!.. YOKSA...

EYVAH! ÖTEKİ MAHKUMLAR KAÇIYOR!..

DURUN! DURUN! YOKSA..

OOOF!..

SENİN SORUNUN ŞU, SARAH!.. HEP KENDİNE BAKACAĞINA ....

-SÜREKLİ BAŞKALARINI DÜŞÜNÜYORSUN...

ANLAŞILAN BAY POL VAZGEÇTİ. ŞİMDİ ŞEHRE GİDİP KARAKOLDAN AĞIRLATICILARI YÜKLETEBİLİR-SEM....

--TELEFONLA, SERİFİN KANUNSUZ İŞLERİNİ RAPOR EDEBİLİRİM...

BU DA NE?..

"BUNLAR MEZARDI. HEM DE BİR SÜRÜ... ANLAŞILAN, POL'ÜN OYUNUNDAN KİMSE KAÇAMAMIŞTI-VE BİRİ BİR ŞEYLER YAPMAZSA BU BÖYLE...."

"..SÜRECEKTİ.."

ÇOK KÖTÜ SARAH... UMARIM AKRABALARIN, GÖREV BAŞINDA ÖLMENE FAZLA ÜZÜLMEZLER...

KA-REESH

THROK!

ÖRÜMCEK GÜÇLERİNDEN YARARLANMAK GÜZEL ŞEY. AMA BAZEN DE İŞİNİ ESKİ USULDE GÖRMENİN TADI DA BAŞKA OLUYOR...
WHUD!

İNSANA BÜYÜK KEYİF VERİYOR...
THA
WHAM

KRITSH
OOO!.. BEN EN İYİSİ BİR AN ÖNCE...

HİÇBİR YERE GİTMİYORSUN BAYIM! OYUN BİTTİ!..

KAYBETTİN!
TILT

"KADIN POLİS HEMEN İDARBYİ ELE ALDI. TELSİZLE YARDIM ÇAĞIRDI. BİR SAAT SONRA GENE HAPİSTEYDİM..."
"YA DA ÖYLE SANDIM."
SENDE ANLAYAMADIĞIM BİR DURUM VAR JAMESON.
SHERIFF

AMA FBI'DA TEMİZ ÇIKTIN VE HAYATIMI KURTARDIN. BEN DE SANA BİR İYİLİK YAPACAĞIM. SERBESTSİN!..
İŞTE EŞYALARIN. BENDEN SANA BİR TAVSİYE...

BENİM BÖLGEMDE HATA YAPMAYA KALKMA!..

"HAPİSANE GİYSİLERİNİ ÇIKARDIM. ARTIK ÖZGÜRDÜM..."

"KANUNLA BAŞIMIN TEKRAR BELAYA GİRMESİNİ İSTEMİYORDUM. OTO STOP YAPTIĞIM KAMYON ŞOFÖRÜNÜ DE HATIRLADIM."

"OTO-STOP YAPMAMALIYDIM. BAŞKA YOL BULMALIYDIM."

"BİR SIÇRAYIŞTA KENDİMİ BİR KAMYONUN ÜSTÜNE ATTIM."

"SONUNDA EVİN YOLUNU..."

..TUTTUM.

BİRAZ DAHA ÇORBA İSTER MİSİN?

EPEY ŞEY GEÇİRMİŞSİN. KAYBEDİNCEYE KADAR ELİMİZDEKİLERİN DEĞERİNİ BİLEMİYORUZ.

DÖNDÜĞÜNE GERÇEKTEN SEVİNDİM.

DEVAM ET. UYU, KAPLAN!

BUNU HAKETTİN.

HAYAT ÇOK ZOR.

ÖRÜMCEK ADAMSIZ BİLE.

BÜTÜN GECE VE HATTÂ ERTESİ GÜN, İYİ BİR UYKU ÇEKTİ, PETER...

BÜRO

SONRA YENGESİNİ ARAYIP İYİ OLDUĞUNU BİLDİRDİ, VE SONRA DA GAZETESİNİN YOLUNU TUTTU...

ORADA...

HAKLISINIZ. PATLAMADAN SONRA TÜNELİN İÇİNDE KALDIM. BİRKAÇ SAAT DOLAŞTIM. SONUNDA BİR ÇIKIŞ YOLU BULDUM.

KAFAM BULANIKTI. İÇGÜDÜSEL OLARAK EVE DOĞRU OTO-STOP YAPMAYA BAŞLADIM. NEW-YORK'A ANCAK DÜN GECE GELEBİLDİM...

BAŞINIZA AÇTIĞIM SORUNLAR İÇİN ÖZÜR DİLERİM...

İYİ OLDUĞUNA SEVİNDİK, PETER. YALNIZ BU OLAYIN RESİMLERİNİ BAŞKA AJANSTAN ALDIK.

İNSANIN, YANINDA FOTOĞRAFÇISI OLMADAN ÇALIŞMASI....

...ZOR OLUYOR.

FAZLA YÜKLENME ONA, JOY... EPEY ŞEY GEÇİRMİŞ...

SANA GELİNCE PARKER. BİR GÜN SANA GÖREV VERMEYECEĞİM. DİNLENİRSİN.

TAMAM MI?

TEŞEKKÜRLER, JONAH. ÇOK İYİ KALPLİSİN...

SONRA...

MASRAFIM ÖDENDİ. AMA PARA KAZANAMADIM.

YİNE CEBİM DELİK...

HMMM. EKSPRES TREN GELİYOR. BİRAZ GERİ ÇEKİLEYİM...

AAHH!

ÇOCUK!.

EZİLECEK!

BLEBLUMBLEBLUMBL

HİÇ BU KADAR HIZLI BİRİNİ GÖRMEDİM.

AMA TİTRİYOR! SARARMIŞ.

SEN TİTREMEZ MİYDİN? ADAM NERDEYSE ÖLÜYORDU...

NERDEYSE ÖLECEĞİM İÇİN TİTREMİYORUM.

TİTRİYORUM... ÇÜNKÜ GERÇEKTEN ÖLECEKTİM.

AMA ÖRÜMCEK HİSLERİM BENİ UYARMADI

İKİNCİ BÖLÜM SONU

HAİN BÖCEK

ÜÇÜNCÜ BÖLÜM

MANHATTAN'A HOŞGELDİNİZ.

AMA BU AKŞAM KOSTÜMLÜ KAHRAMANIMIZIN GÖZÜNE GÖZÜ KAMASENİZ, İYİ OLUR...

BİRİLERİNİ DÖVMELİ-YİM ∠

BİRİLERİNİ DÖVMEK İSTİYORUM!

BİRKAÇ DAKİKA ÖNCE ÖLÜYORDUM. BİRİ BENİ TREN YOLUNA İTTİ- İŞİN ACI TARAFI....

--ÖRÜMCEK HİSLERİMİN UYARMAMIŞ OLMASI...

BU HİSLER, ÖRÜMCEK ADAM OLDUĞUMDAN BE- Rİ BENİM GÜVENCEM OLDU. EĞER HİSLERİMDE BİR BOZUKLUK VARSA...

YOO... OLAMAZ! OLMAMALI...

BUNU KANITLA- MANIN BİR YOLU- NU BULMALI...

EĞER BU GÜNLERDE MAKİNELİ TÜFEK TAŞI- MA YASASI GETİRİLMEDİYSE...

-ARA- DIĞIM BELA- YI BUL- DUM DEMEK- TİR.

ÜÜF! HİÇ DE PLANLA- DIĞIM GİBİ YÜRÜMÜ- YOR ki.

O MALI BEN GÖ- TÜRECEKTİM... AMA SERSERİLER, BENDEN ÖNCE DAVRANDI. KIMM- BELKİ DE YÜKLE- MELERİNİ BEK- LEMELİYDİM.

EVET... SONRA KAMYO- NU ÇALA- RIM.

GÜÇLÜ HAİN BÖCEK İÇİN, HARİKA BİR BAŞLANGIÇ BU ki.

EVET... ÖYLE!

TABİİ, EN İYİSİ Bİ ki.

FAZLA MESAİ Mİ YAPIYORSU- NUZ, ÇOCUKLAR?

YOO ki.. BU...

ÖRÜMCEK ADAM!

ETRAFI ŞÖYLE BİR KOLA-ÇAN EDİYORDUM.

ÇÖZMEK İSTEDİĞİM UFAK BİR SORUNUM VAR DA...

EĞER İSTERSENİZ, BANA YARDIMCI OLABİLİRSİNİZ...

BANA EN SIK YUMRUĞUNUZU ATIN.

BİZE ARKASINI DÖNDÜ.

ANLAMIYORUM.

BEN DE... AMA ALNIMDA ENAYİ YAZMIYOR.

HADİ ÖRÜMCEK HİSLERİM, UYARMAZSAN ÇOK ACI ÇEKEBİLİRSİN...

DUR, BİR ŞEYLER HİSSEDİYORUM. TEHLİKE YAKLAŞIYOR!..

ŞİMDİ DELİLER GİBİ BAĞIRIYOR. TANRIM, NE GÜZEL....

--BİR DUYGU BUL.

NEE?.

THRAK
TANRIM!
BYOK
ŞİMDİ OLDU!..
AAH!..
AH!
CHKASH
BU KADAR ÇABUK MU?
BELKİ BU BİLYELER, KAÇMANIZA YARDIMCI OLUR.
YOO!
ONLAR BİLYE DEĞİL BAYIM. SİYAH İNCİ. BEŞ YILDA ÜRETİLEBİLİYOR ...
TANESİ DE SEKİZBİN DOLAR ...

SEKİZ-BİN Mİ?

ÇOK ETKİLENDİM.

STRATEJİ Mİ DEĞİŞTİRSEM?

HELE AĞ İPİMİN DEĞERİ, KURUŞLA ÖLÇÜLÜRSE.

TIMIP!

AAH!

AAH!

ŞEY...

BEN EN İYİSİ, GİDEYİM...

AMA YİNE DÖNECEĞİM. BÜTÜN DÜNYA HAİN BÖCEĞİ ÖĞRENECEKTİR!..

HIH!

HIZLI VE AKILLI-SIN, AMA BU KURŞUNDAN KAÇABİLİR MİSİN?

NEE?

SİLAHIMI ALDIN?

EVET. ŞİMDİ BAŞKA BİR SÜRPRİZ.

GERİ VERİ-YORUM.

?

UMARIM OLUR.

BİR..

?!!

İKİ...

ÖRÜM-CEK HİS-LERİM.

BU GECE-LİK BU KADAR TEST YETER!

PUFF!!

SİZİ SEVİ-YORUM.

KELAM!

NE?

YOR-GUNLUK-TAN MI ÖRÜM-CEK HİS-LERİM OYUNBO ZANLIK ETTİ?

YOKSA APALAÇİ-DEKİ PATLAMA-NIN YAN ETKİSİ Mİ. BİLEMİYO-RUM.

AMA ŞİMDİ İYİ...

GEÇİ-Cİ BİR ŞEY OLMALI.

UMARIM ÖYLEDİR.

ANTİ TERÖRİST GRUP_ LAR, BATI BERLİN'DEKİ BİR ELÇİLİK BİNASINI SARMIŞLARDI ...

İÇERDE 4 TEHLİKELİ ADAM VE KORKUDAN TİTREYEN REHİNELER VARDI ...

TEHLİKELİ ADAMLARIN SAYI- SI, BİRDENBİRE BEŞE YÜKSELMİŞTİ ...

NE?.

TATATATOW

BRAKAKAM

PKOW

YÜRÜ ŞNEL!

REHİNELER YAŞIYOR!

AMA SALDIR- GANLAR ÖLMÜŞ.

NOT BIRA- KILMIŞ

Ben yaşadığım sürece terör yaşamaz SOLO

GOTT IN HIMMEL.

ALMANYA'DA HAVA KARARIRKEN NEW-YORK'TA SABAH OL-MAK ÜZEREYDİ...

HAFTA SONU GAZETESİ MUHA-BİRİ JOY'UN OFİSİNDE...

JOY, SENİ VE PETER'İ AVRUPA'YA YOLLUYORUM.

TERÖRİZM, ÖNEMLİ BİR OLAY. OKUYUCUNUN ME-RAKINI UYANDIRIR... ORAYA GİDER, TEÇİR-IN TERÖRİZM KONU-SU İLE İLGİLİ KONUŞ-MASINI KALEME ALIRSI-NIZ.

JOY'U GÖNDERMEN TAMAM PA, BENİ NEDEN ?

ÇÜNKÜ SEN FOTOĞ-RAFÇISIN, PETER... HAREKETİN OLDUĞU YERDE, KURŞUNLAR YAĞACAKSA ORTA-SINDA OLACAKSIN!

SAĞOL, JONAH.

SANKİ BURADA YETERİNCE SORUNUM YOKMUŞ GİBİ... FLAŞ TOMSON, HÂLÂ KAÇAK BİR SUÇLU OLARAK ARA-NIYOR...

YURDUMDAN ÇOK UZAKTA ÖRÜMCEK ADAM OLMAYI NASIL BAŞARIRIM?

EN İYİSİ JONAH'A SÖYLEYEYİM DE...

SİZE MASRAF ÇEKİ YAZAYIM. YENİ ELBİSE FİLAN ALIRSINIZ. HEPSİ BİRİNCİ SINIF OLSUN. HERKESTE İYİ BİR İZLENİM BIRAKMA-LISINIZ.

AVRUPA'YA BİRİNCİ SINIF YOLCULUK. HIMM... PEK O KADAR KÖTÜ SAYILMAZ.

RİŞE, ŞU ARŞİVE BAK. İNGİLTERE'DEKİ ROKSSON ŞİRKETLERİ HAKKINDA NELER BULACAKSIN?

NE O, JOY?.

SEN DE APALAÇİ'DEYDİN PETER. O BOMBA OLAYINDA ROKSSON ŞİRKETİNİN PARMAĞI OLDUĞUNU BİLİYORSUN.

AMA ELİMİZE HİÇ DELİL GEÇMEDİ...

İNANIYORUM Kİ APALAÇİ, BUZ DAĞININ SADECE UCU.

ROKSSONUN HER ÇEŞİT PİSLİKTE PARMAĞI VAR.

TOPRAĞI KAZARSAM ALTIN BULACAĞIMA EMİNİM.

JOY, O TOPRAĞI FAZLA KAZARSAN SANA MEZAR OLABİLİR...

ÇEKLER PARAYA ÇEVRİLDİKTEN SONRA...

YARIN GÖRÜŞÜRÜZ PETER. BEN BEĞENDİĞİM ÇANTAYI ALACAĞIM!..

VEZNE

GÖRÜŞÜRÜZ.

BEN PARAMI NEREYE HARCAYACAĞIMI BİLİYORUM.

O ANDA ESKİ BİR BİNADA...

SKRAAAWWW

SKREEKEEEEK

HEY MİTTİ! KİRACILARIN SABRI TAŞTI. YA O SESİ KES YA DA SENİNLE....

--MAHKEME-DE GÖRÜŞÜRÜZ...

SKRAAA!

SQUAWEEEE

İSTERLERSE DAVA AÇSINLAR. BEN DE YETKİLİLERE GERÇEĞİ AÇIKLARIM.

BÖCEKLERİN, DOSTUMUZ...

--OLDUĞUNU SÖYLERİM. ONLAR BANA İNANMADILAR. PROFESÖR MİTTİ'YE METELİK VERMEDİLER. FONU KESTİLER.

ONUN İÇİN BEN DE HAİN BÖCEK, OLDUM!.

KÜÇÜK DOSTLARIMIN BÜYÜTÜLMÜŞ SESLERİNİ SİLAH OLARAK KULLANIYORUM...

ARAŞTIRMALARIM ÇOK ÖNEMLİ... BAŞKA BİR FİNANSMAN KAYNAĞI BULMALIYIM...

VE...

--BULACAĞIM!

DAILY BUGLE

Devletin para transferi...

BU ARADA KUİNS'DE YENİ KESİLMİŞ İKİ DÜZİNE GÜL KOKUSU GELİYORDU...

EMİNİM JONAH KIZMAZ.

ÖZELLİKLE HARCAMA PARAMLA YENGEME ÇİÇEK ALDIĞIMI SÖYLEMEZSEM...

ZATEN BAVULA İHTİYACIM YOKTU Kİ...

RENT IT

YENGEMİN EVİNİN ÖNÜNDE BU KAMYONUN İŞİ NE?.. SANIRIM...

--BİRİLERİ TAŞINIYOR.

HOŞCAKAL, MAY.

GİDİYORSUN HA, MARTA. SOFİ İLE YENİDEN DÜŞÜNSEYDİN.

ÜZGÜNÜM MAY. AMA O SERSERİLERİN SALDIRISINDAN SONRA DAHA GÜVENLİ BİR YERE TAŞINMAMIZ GEREKTİĞİNİ DÜŞÜNDÜK.

PEKALA... MADEM ÖYLE... PETER! BU NE SÜRPRİZ...

GÜZEL BAYANA GÜZEL ÇİÇEKLER BAKIYORUM KİRACILARIN KAÇIYOR ∠

HIH! BENİ O SERSERİ PUNK'LAR BİLE BURADAN ÇIKARTAMAZ.

VİK SERT KONUŞUYOR AMA BURADAN EN SON GİDENLER MARTA VE SOFİ OLMAYACAK.

NATAN'A DA GİTMESİNİ SÖYLEDİM. O NİŞANLIM, AMA O SERSERİNİN ÖLDÜRÜLMESİNDE O KADAR ACIMASIZDI Kİ... GALİBA ONU ESKİSİ KADAR SEVMİYORUM.

BU KADAR KÖTÜ HABER YETER. GELDİĞİNE SEVİNDİM. YEMEĞE KALACAKSIN DEĞİL Mİ?

KEŞKE KALABİLSEM, YENGE...

AMA PASAPORT DAİRESİ KAPANMADAN MANHATTAN'A DÖNMEK ZORUNDAYIM—

BİR DAHA SEFERE...

SÖZ VERİYORUM.

BU AVRUPA GÖREVİ İYİ OLDU. DAHA ÇOK PARA ALACAĞIM, YENGEMİN KİRACILARI GİTTİĞİNE GÖRE.

—PARAYA İHTİYACI OLACAK!

BİR SAAT SONRA PASAPORT DAİRESİNDE...

OF!

KEŞKE OKUYACAK BİR ŞEY GETİRSEYDİM. TERCİHAN.....

—KALIN BİR KİTAP...

ARADAN UZUN BİR ZAMAN GEÇTİ. BİR AKŞAM MANHATTAN'DA KALBİ KIRIK BİR ÜNİVERSİTELİ YOLA ÇIKTI.

ZAMAN GELDİ...

YÜKSELTİCİ BAŞLIĞIMDAKİ SES AYARINI YAPAR YAPMAZ...

...HAİN BÖCEK SALDIRACAK!

BU ARADA...

EVET. SANIRIM DEVLETİN PARASINI...PARAMIZI KULLANACAĞI BAŞKA YER YOK.

BÜTÜN PARA BEYZBOL TOPUNUN UÇUŞ ÖZELLİĞİNİ İNCELEMEK İÇİN Mİ?

BENİM BİR KAÇ ÖNERİM OLABİLİR.

?

BIDDIE!

İŞTE, GÜCÜMÜN BİR BÖLÜMÜ. ÇOĞALTILMIŞ BÖCEK ISIRMASI! ŞİMDİ SES DALGALARINI AYARLAYALIM.

VE BU ZAVALLI APTALLARA YENİ SİLAHLARIMI GÖSTEREYİM--

ALIN BAKALIM DOSTLARIM!

FAKOWM!

BİR DAHA BÖCEKLERE ASLA GÜLEMEYECEKLER.

BAKIN, ORADA/ KOSTÜMLÜ BİR SERSERİ!

YOK EDİN!..

YAĞMA YOK!

HELE BİR ŞU DÜĞMEYE BASAYIM.

BOOORN IN THE U.S.A.!

OOF!

TÜH! YEMEKTE DİNLEDİĞİM KASET-YANLIŞ DÜĞMEYE BASMIŞIM.

İŞTE! YAPRAK BÖCEĞİNDEN ALDIĞIM VIZILTI SESLERİNİN YARATACAĞI VİBRASYONLAR, ONLARA KONTROLLERİNİ KAYBETTİRECEK ... EVET...

-- İŞTE BÖYLE...

HA HA HA HA HA HA HA

NEYBE SONUNDA SIRA GELDİ...

DIŞARI! SOYGUN!

YOO!..

YOO! SAATLERDİR BEKLİYORUM.

YARDIM EDEBİLİR MİYİM?

BIRAKMAZSANIZ NASIL İŞLEME KOYABİLİRİM Z.

BIRAKAMAM.

NE OLDU BUNA?

NEBİLEYİM Z.

SİVİLLERİ HİÇ ANLAMIYORUM.

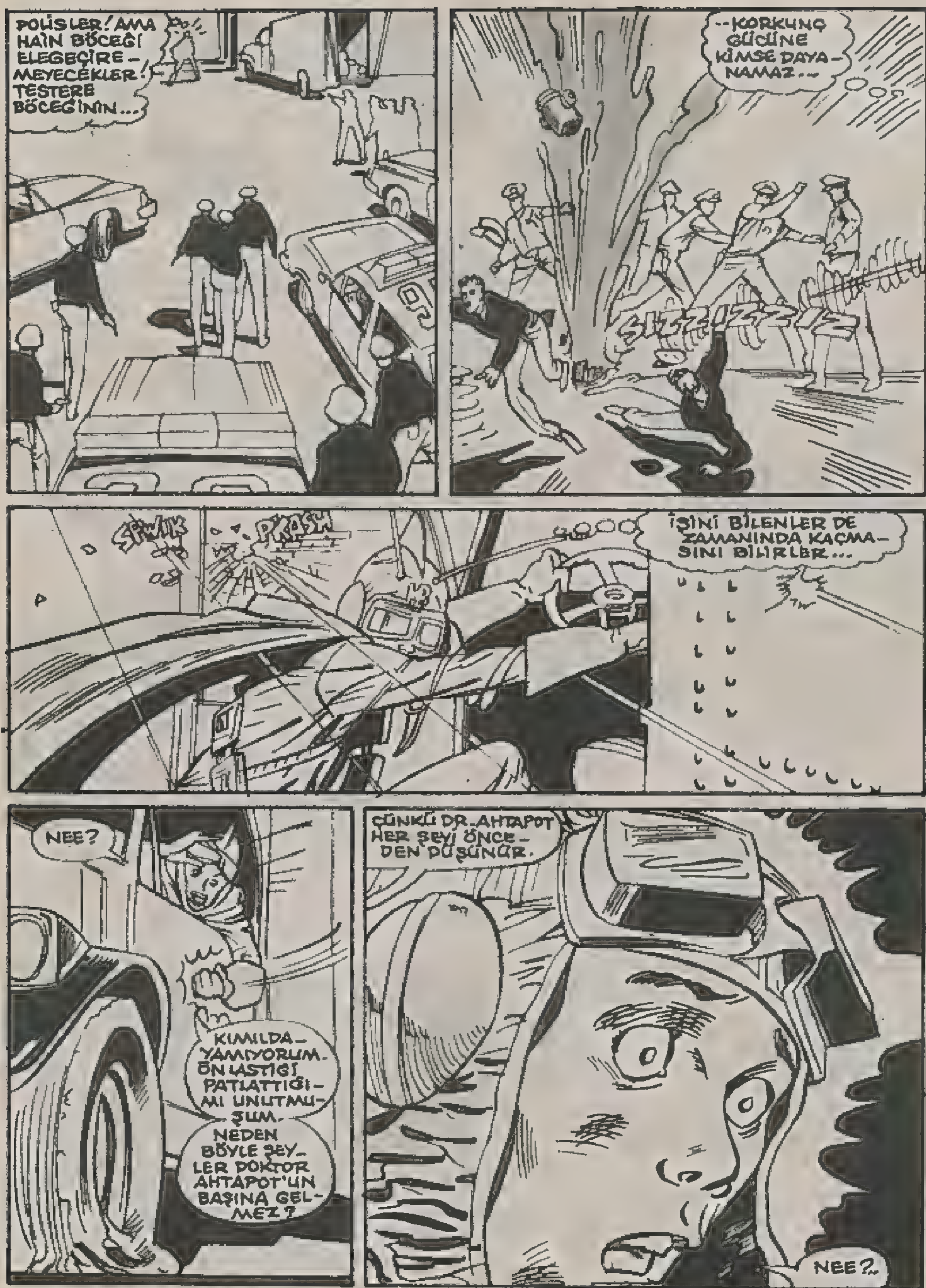
POLİSLER! AMA HAİN BÖCEĞİ ELEGEÇİRE-MEYECEKLER! TESTERE BÖCEĞİNİN...
--KORKUNÇ GÜCÜNE KİMSE DAYA-NAMAZ...
SIZZIZZIZ
SPWIK
PKASH
İŞİNİ BİLENLER DE ZAMANINDA KAÇMA-SINI BİLİRLER...
NEE?
KIMILDA-YAMIYORUM. ÖN LASTİĞİ PATLATTIĞI-MI UNUTMU-ŞUM.
NEDEN BÖYLE ŞEY-LER DOKTOR AHTAPOT'UN BAŞINA GEL-MEZ?
ÇÜNKÜ DR. AHTAPOT HER ŞEYİ ÖNCE-DEN DÜŞÜNÜR.
NEE?..

AMA TABİİ Kİ SEN DEĞİL-SİN.

OOO!

YOOO!

ONU YAKALA-DIM MI ?..

NE YAZIK Kİ VURAMADIN...

YAAAA!

BİR KERE DE ŞU ÖRÜMCEKLER "TAMAM, BENİ YAKALADIN. ŞİMDİ AL GÖTÜR" DESELER OLMAZ MI?..

BİR KERECİK...

ATEŞ ETMEYİN! ANLAŞILAN, ÖRÜMCEK ADAM İŞİ ELE ALDI...

BAKARSIN, İKİSİ DE BİRBİRLERİNİ HALLEDERLER.

SEN ZEKİSİN, AMA BEN DE...

-HAİN BÖCEĞİM. SENİ DURDURACAĞIM!

ÖRÜMCEĞİN ÖLÜM ÇIĞLIĞINA NE DERSİN? YA İNEK BİTİNİN YAKARIŞLARINA NE BUYURULUR?..

YOO... EN GÜZELİ...

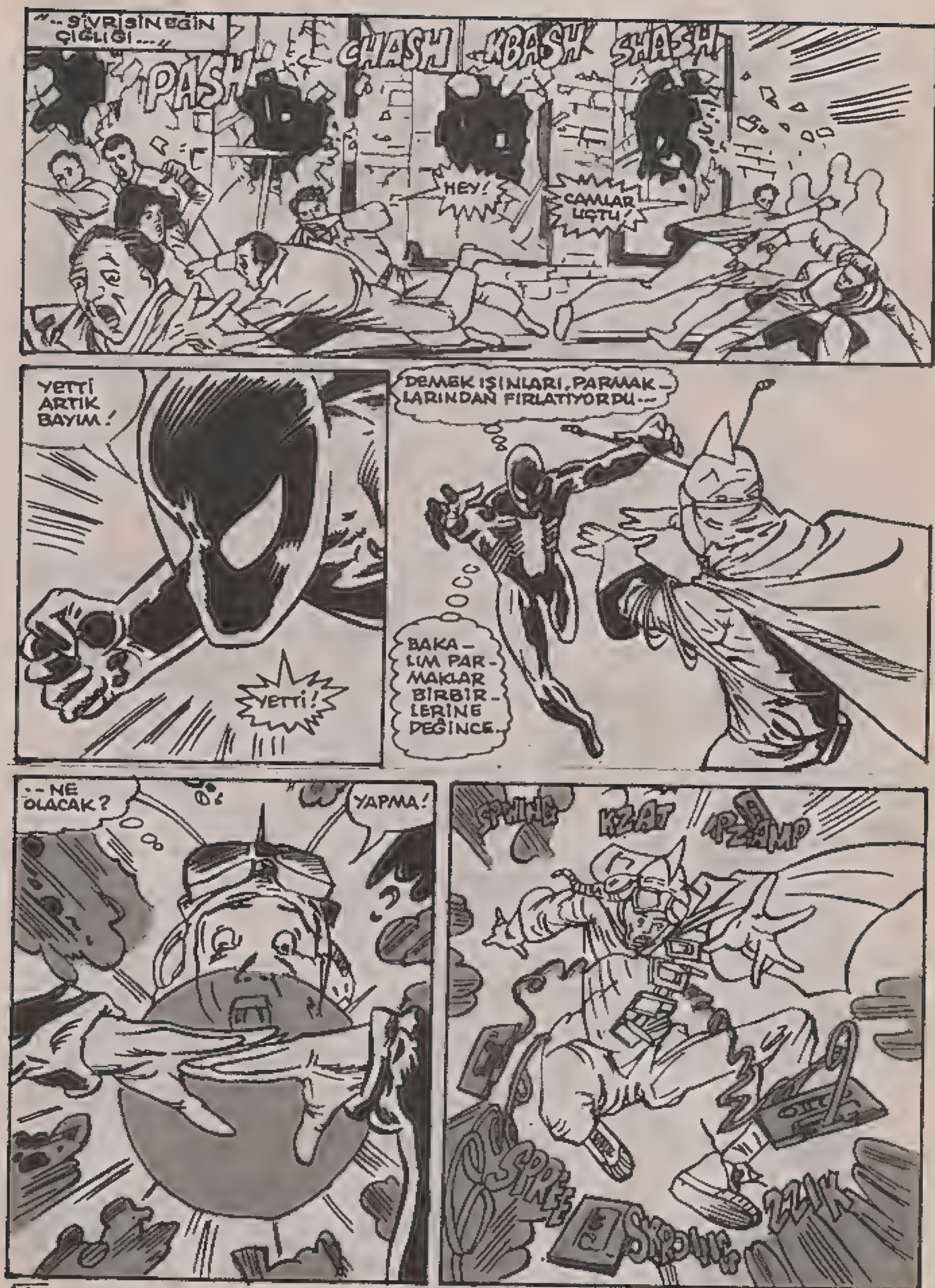
"...SİVRİSİNEĞİN ÇIĞLIĞI..."
PASH
CHASH
KBASH
SHASH
HEY!
CAMLAR UÇTU!
YETTİ ARTIK BAYIM!
YETTİ!
DEMEK IŞINLARI, PARMAKLARINDAN FIRLATIYORDU...
BAKALIM PARMAKLAR BİRBİRLERİNE DEĞİNCE...
...NE OLACAK?
YAPMA!
SPWING
KZAT
PZAMP
SPREE
SKROING
ZZIK

YERİNDE OLSAYDIM, KENDİ-
ME BAŞKA BİR İŞ ARARDIM.

BİZ BÖCEKİNSANLA-
RIN ADINI KÖTÜYE ÇI-
KARACAKSIN!..

BİRAZ SONRA...

FÜÜYT! ÖNCE YENGEMİN
KİRACILARI HAKKINDAKİ
KÖTÜ HABER, SONRA İKİ
PARALIK BİR HIRSIZLA
DEBELEŞME...

NE ACAYİP
GÜNDÜ YAHU!..

PARDON,
GÜN MÜ
DEDİM?..
HAFTA-
LAR...

...AYLAR
DEMELİY-
DİM.

YA DA YÜZ-
YILLAR...

PETER PARKER, DAILY BUGLE GAZETESİNE DÖNERKEN HAVA, KARARMAK ÜZEREYDİ...

PASAPORT İŞİN SORUN ÇIKARDI MI, PETER?

SORMA!

DAILY BUGLE

OLDU. YOLDA ANLATIRSIN. İÇİMDEN BİR SES, BU YOLCULUĞUN, HAREKET VE MACERA DOLU OLDUĞUNU BİLDİYOR.

BEN SIKICI VE SAKİN BİR YOLCULUĞU YEĞLERİM...

SENİN GİBİ BİR FOTOĞRAFÇI İÇİN GARİP BİR İSTEK. YAKINDA NASIL BİR YOLCULUK OLDUĞUNU ANLAYACAĞIZ...

SAHİ Mİ?.

YARIN SABAH ULUSLARARASI DELTA 218 NO.LU UÇAKLA İNGİLTERE'YE UÇUYORUZ.

BİLET EL DEĞİŞTİRİRKEN, LONDRA'NIN UZAK BİR KÖŞESİNDE...

--BAŞKA ŞEYLER EL DEĞİŞTİRİ-YORDU...

ANLAŞTIK DEĞİL Mİ ÇOCUKLAR? ACIMASIZCA SALDIRACAĞIZ!

BU OLAYI TÜM DÜNYA DUYACAK!

ÜÇÜNCÜ BÖLÜM SONU

1-TDM-4007

Masalll BOYAMA KİTABI ②

- Çakal Çarlinin sonu
- Mutluluk Kuşu

Bu yumruk Sana iyi gelir!..

HAFTA SONU GAZETESİNİN MUHABİRİ JOY MERKADO İLE PETER PARKER, İNGİLTERE'YE UÇMUŞLARDI...

TABİİ Kİ GÖREVLE... İNGİLTERE'YE HOŞGELDİN, PETER PARKER...

PABOOM!

DELTA

DÖRDÜNCÜ BÖLÜM

BOMBA ERKEN PATLADI, SEAN. BARLETTA HÂLÂ SAĞ—

MERAKLANMA PADİ. ONU BÖYLE BIRAKMAYACAĞIZ!

TATATATOW

PETER! PATLAMA!

GİR ŞURAYA JOY!

SPLICH!

DUR BİR DAKİKA!

ŞU SİLAHLI ADAM. UÇAKTA O PA BİZİMLE BERABERDİ...

EĞER POLİS FİLAN DEĞİLSE O SİLAHLA UÇAĞA BİNMESİ İMKANSIZ.

JOY! DUR!

AFEDERSİNİZ... BEN JOY MERKADO. GAZETECİYİM. BİZE NELER DÖNDÜĞÜ HAKKINDA...

BAYAN.

KANLI BİR TERÖRİST SALDIRISININ ORTASINDA SANA KANLI RÖPORTAJLAR MI YAPTIRACAKTIM?

YERE YAT APTAL! YOKSA VURURUM!

APTALLAR!

ÖRÜMCEK HİSLERİM UYARDI, AMA TEHLİKENİN KAYNAĞINI ANLAYAMADIM. BOMBA UZAKTAYDI...

"BU İNSANLAR TATİLE GİDİYORDU. AKRABALARI İLE BULUŞACAKTI.

"TANRIM,

GİDİP ÖRÜMCEK KILIĞIMA GİRMELİYİM.

AMA BU JOY'UN ŞÜPHESİNİ ÇEKER. DUR, BİR DAKİKA...

NELER SÖYLÜYORUM BEN?

"MASUM İNSANLAR ORADA ÖLÜYOR, BENSE GİZLİ KİMLİĞİM İÇİN ENDİŞELENİYORUM. NE OLURSA OLSUN GİDİP..."

PETER! GİTMEN GEREK!..

NEE?..

BURAYA TERÖRİZMİ İNCELEMEYE GELDİK. BU HARİKA BİR BAŞLANGIÇ. ARKAYA DOLAN VE ONLARIN RESMİNİ ÇEKMEYE ÇALIŞ...

BEN OLAYI YAZARIM

GATE 12

HARİKA FİKİR, JOY!

TEŞEKKÜR EDERİM, JOY.

KAPI KİLİTLİ.

AMA BU KALABALIKTA KİMSE BİRAZCIK ÖRÜMCEK GÜCÜMÜ ANLAMAZ.

KRRRICH

İŞTE GİRDİM. AMA SORUNUN SADECE BİRİ ÇÖZÜLDÜ...

ÖRÜMCEK ADAM KOSTÜMÜMÜ GÜMRÜKTEN GEÇİ— REBİLECEĞİMİ BİLİ— YORDUM, AMA AĞ FIR- LATICILARIM BAŞKA...

KAPIDA METAL RADARINA TAKILA— CAĞI BELLİYDİ...

ONUN İÇİN BEN DE ONLARI FOTOĞRAF MALZEMEMİN BİR PARÇASI HALİNE SOKTUM...

ONLARI TEK— RAR BİRLEŞTİRE— BİLİRİM, AMA ZAMAN ALACAK...

ULUSLARARASI SEYAHATLER İÇİN FIRLATICILARIMI YENİ BİR ŞEKLE SOKSAM MI ACABA?.. BELKİ İLERDE...

ŞİMDİ ELİM TİTREMEDEN SUNLARI BİR AN ÖNCE BİRLEŞ— TİRMEYE ÇALIŞ— MALIYIM...

BİRKAÇ METRE İLERDE MASUM İNSANLARIN ÖLDÜRÜLDÜĞÜNÜ UNUT MAYA ÇALIŞMALIYIM—

SAKİN OL PAR— KER. GEREKE— Nİ YAP!

OLDU, AMA ÖRÜMCEK ADAM'LA PETER PARKER— İN AYNI ANDA LONDRA'DA OLDUĞUNU BELLİ ETME— DEN NASIL KULLANABİ— LİRİM, AĞIMI?

HIMMM!

AHN BAKALIM!

ATEŞ EDEN 30— NUNCU ASİ. AMA BİZİ GÖRDÜ...

BRATATATAK

İNGİLİZLERE ÖLÜM. BAYAN TEÇİR'A ÖLÜM?..

THHHHWIP

NEE?..

NE OLU-YOR?

THWAMB

PIKALK

AZ SONRA...

NE OLDU PETER?

POLICE

NE YAZIK Kİ KÖTÜ JOY... RESİM ÇEKEBİLECEK KADAR FAZLA YAKLAŞAMADIM...

BEN SİLAHLI ADAMIN KİMLİĞİNİ ÖĞRENDİM. SKOTLAND YARD'DA ÖNEMLİ BİR İSİMMİŞ. ADI: CON BARLETTA. TEĞİR'A YARIN Kİ....

..KONUŞMASI İÇİN SON HABERLERİ GETİRMEKLE GÖREVLİYMİŞ...

SALDIRANLAR İSE PROVOLAR. HEDEFLERİ CON BARLETTA İMİŞ, AMA BECEREMEMİŞLER...

İKİSİ ÖLDÜRÜLMÜŞ, BİRİ BAYGIN. LİDERLERİ İSE KAÇMIŞ...

POLICE

AFFEDERSİNİZ. LÜTFEN BÖLGEYİ BOŞALTIR MISINIZ Z.

NEDEN? NEDEN? UFACIK BİR KIZDI OLHENÜZ

ALTI YAŞINDA.

BU SORUYU NASIL CEVAPLARSIN Z.

BİLMEM.

YÜRÜ. DIŞARDA KONUŞURUZ.

TAKSİDE...

TAKSİ?

ŞEY, MÜDÜRÜMÜZ JAMESON, GAZETEYİ ÜSTÜN BİR SEVİYEYE GETİRMEK İSTİYOR. YANİ, CİMRİLİK YOK.

ORADAKİ DEHŞETİ DÜŞÜNDÜKÇE BU LÜKS, BANA SUÇLULUK HİSSİ VERDİ...

SENİ ANLIYORUM.

BÜTÜN BUNLAR, İSPANYOLLARIN, İNGİLTERE'Yİ İSTİLA KORKUSUNDAN KAYNAKLANIYOR...

NEE?

BARİDON. İHTİSASININ TARİH OLDUĞUNU SANDIM.

OYSA BİLİMDİ DE-ĞİL Mİ?

BAK, ANLATAYIM. ASIRLAR ÖNCE İSPANYOL MİSYONERLER İRLANDALILARI, PUTPERESTLİKTEN, KATOLİKLİĞE ÇEVİRDİLER. BU NEDENLE İSPANYA'NIN, İRLANDA'YI ÜS YAPMASINDAN KORKAN İNGİLİZLER, ORAYA PROTESTANLARI YERLEŞTİRDİLER.

O GÜNDEN BERİ İRLANDA, KUZEY İRLANDA'YI ELEGEÇİREREK ÜLKEDE BİRLİĞİ SAĞLAMAK İSTİYOR. ORADAKİ MENFAATİNİ GÖZETEN İNGİLTERE DE ONA ARKA ÇIKIYOR...

YANİ?

BUNCA MASUM İNSAN, BUNUN İÇİN Mİ ÖLDÜRÜLÜYOR? ASIRLARDANBERİ VAR OLMAYAN BİR TEHDİT İÇİN Mİ?

GERÇEKLER DÜNYASINA HOŞGELDİN PETER...

DAHA SONRA TAKSİ, LONDRA'NIN LÜKS OTELLERİNİN BİRİNİN ÖNÜNDE DURDU...

İÇERDE...

BURAYA BENİM OTURDUĞUM APARTMANI DİKSEN YİNE DE YÜZME HAVUZU İÇİN YER KALIR...

BEN YEMEKTEN ÖNCE BİRAZ UYUMAK İSTİYORUM.

OLDU. ANLAŞTIK.

BUYRUN EFENDİM.

BAŞKA BİR ŞEY VAR MI?

YOO!

ÇEYREK PENİ Mİ, YOKSA ŞİLİN Mİ? ŞU PARADAN AN LAMADIM.

NEYSE BOŞVER.

AL...

TE- ŞEKKÜR- LER...

BİR KAÇ KERE DAHA BUNDAN ALDIM MI EMEKLİ OLURUM.

İKİ SAAT-

İKİ SAAT SONRA

GECENİN SİYAH ÖRTÜSÜ AĞIR AĞIR İNİYORDU, LONDRA'NIN ÜZERİNE...

BU ARADA OTELDE...

HİÇ UYUYAMADIM. HAVA ALANINDAKİ MANZARAYI BİR TÜRLÜ KAFAMADAN SİLİP ATAMADIM...

KEŞKE KAFAMDAKİ TRAJEDİYİ ATACAK BİR ŞEYLER BULA- BİLSEYDİM...

TOK TOK...

SELAM. BEN HA- ZIRIM.

EVET... SANIRIM BULDUM ONU!..

DAHA SONRA LÜKS BİR LOKANTADA ...

TATLI İSTER MİSİNİZ?

BEN İSTEMEM.

BİR LOKMA DA HAYIYEMEM.

O ZAMAN BU MÜKEMMEL YEMEĞE!

ŞEREFE...

BENİM HAMBURGERLERDEN FARKLI YEMEK BU...

JONAH'IN, BU MASRAFIMIZI KARŞILADIĞINA İNANAMIYORUM.

BUNU HAKEDİYORSUN PETER. ÇOK ÇALIŞIYORSUN. BİRLİKTE ÇALIŞTIĞIM FOTOĞRAFÇILAR ARASINDA, EN İYİSİ SENSİN.

JONAH'IN SENİ SEÇMESİNE SEVİNDİM...

BEN DE, JOY...

BU GECE SİNEMAYA GİDELİM Mİ?

SEN VE BEN...

ŞEY, ÇOK İYİ OLURDU, AMA NE YAZIK Kİ BAŞKA PLANLARIM VAR, PETER...

PEKİ. ANLIYORUM...

DAHA SONRA...

AHNMADIN YA, PETER?

NE MÜNASEBET, JOY. YARIN GÖRÜŞÜRÜZ.

DÖRT DUVARA GİRDİK. BEN İYİSİ, BİRAZ TV. SEYRETMEK.

BUGÜN HAVA ALANINDAKİ SALDIRIDA...

BBC

AĞIR YARALANAN 6 YAŞINDAKİ ANNİ, KRİTİK DURUMUNU KORUYOR. DOKTORLAR, BİRKAÇ AMELİYAT GEREKTİĞİNİ SÖYLEDİLER...

NEDEN HEP AYNI OLAYI HATIRLATI-YORLAR? BEN İŞ İÇİN GELDİM BURAYA.

CLICK!

BÜTÜN DÜNYANIN KURTARICISI OLAMAM Kİ...

PETER'E ÇOK ESRA-RENGİZ DAVRANDIM. NE DE OLSA BERA-BERİZ.

EN İYİSİ, ONA NE YAPMAK İSTEDİĞİMİ ANLATMAK-

CEVAP YOK. ANLA-ŞILAN...

"...ŞEHRİ TEK BAŞINA GEZMEYE ÇIKTI..."

HAPİSANELER, HER YERDE AYNIDIR...

SOĞUK, KARANLIK VE GRİ...

BURADAKİ KAFESLER-DE HAYVANLAR YERİNE İNSANLAR BULUNMAKTA-DIR. VE BAZILARI.....

ARA SIRA KÜKRER.

BENİ BURAYA KAPAMAKLA HİÇBİR ŞEY EL-DE EDEMEZSİ-NİZ! BENİM GİBİ YÜZLER-CESİ VAR...

HAVAALANI BAS-KINI SADECE BİR BAŞLANGIÇTI...

KAPA ÇENENİ!

NEE? NE OL-DU BU.....

PENCE-REYE Z.

BEN YAPTIM!..

KÖTÜ BİR KABUS GÖRÜYORSUN, BAYIM...

AMA BEN GERÇEĞİM!..

TANRIM! AKLIMI KORU.! GECENİN BU SAATİNDE BİR DE KARA ŞEYTANLA UĞRAŞAMAM...

NE İSTİYORSUN?

BİLGİ!..

İSTEDİĞİM BİLGİYİ VERECEKSİN!

DEĞİL Mİ?

O ANDA LONDRA'NIN ÇOK ÜNLÜ "HAYD PARK" INDA...

KENDİMİ TEHLİKEYE ATIYORUM, BAYAN...

AMA PARANI ALIYORSUN ALFİ... HADİ BAKALIM, VERİYOR MUSUN?

PEKALA BAYAN. BUYURUN.

ÇOK PARA ÖDEDİM. UMARIM, GAZETEMİZ BUNU DA KARŞILAR...

KARŞILAMAZSA BİLE...

BU BİLGİYE DEĞER.

KODAK

SADECE GÖZLER

ÖRÜMCEK ADAM, LONDRA'NIN KENAR MAHALLELERİNİ DOLAŞIRKEN VAKİT HAYLİ İLERLEMİŞTİ...

İŞTE BURASI! VERİLEN BİLGİ DOĞRUYSA BURADAKİLER BENİ GÖRÜNCE KAÇACAKLARI YERİ BİLEMEYECEKLER.

AMA BENİ GÖRMELERİNİ İSTEMEDİĞİME GÖRE, KENDİME..

--GİZLİ BİR GİRİŞ BULMALIYIM...

İŞTE, TAM İSABET!

BURADA SAVAŞMAK İÇİN TOPLANDIK, ARKADAŞLAR! ÖLÜNCEYE KADAR SAVAŞACAĞIZ!

VE KIRMIZI YUMRUK İÇİN

KIRMIZI YUMRUK?

SENİNLE BERABERİZ, SEAN. YARIN ÖLENLER, İNGİLİZLER OLACAK!..

EĞER, PLANIMIZ TUTARSA, SONUNDA BİZ GÜLECEĞİZ!

EVET.

YAŞASIN, BU PLAN!

BU PLAN, SAYEMİZDE TUTACAK! ONUN İÇİN DİKKATLE DİNLEYİN. AYRINTILARI İYİCE GÖZDEN GEÇİRELİM...

EVET. EĞER İSTEDİKLERİMİZİ YAPMAZLARSA GÜNLERİNİ GÖSTERİRİZ.

ELBETTE.

EVET!

AYNEN.

ŞİMDİ YAPACAĞIMIZ, ŞU.

SÖYLEDİKLERİ HER ŞEYİ İYİCE EZBERLEMELİYİM.

SONRA OTOMATİK KAMERAMI HAZIRLAYIP

POLİS!.. ÇABUK SİLAHLARINIZI BIRAKIN VE ELLERİNİZ HAVADA DIŞARI ÇIKIN.

O DA NE?

HA?..

İYİ Mİ? ANLAŞILAN O MAHKUMU FAZLA SIKIŞTIRDIM. BENDEN SONRA POLİSLERE DE ÖTMÜŞ OLACAK...

POLİSLER!

BİRİNCİ SINIF ANTİ-TERÖRİSTLER!

ATEŞ AÇIN!

GAZ BOM. BASI!..

KHOOMF

AAH!

OOF!

GÖZLERİM FENA HALDE YANMAYA BAŞLADI...

AMA BURADA DURUP POLİSİN ÖLDÜRÜLMESİNİ DE SEYREDEMEM..!

KESKİN NİŞANCILAR! ATEŞE HAZIR OLUN!

BİRİNCİ BÖLÜK, BİNAYI SARSIN!

SPEEOW

ATEŞ EDİN!

İÇERİ BIRAKMAYIN!

HEEY!.. İÇERİ GİRMİŞLER BİLE. BAKIN!

MMMH!

KIM?..

SAKİN OLUN ÇOCUK-LAR. PROVOLAR, ÖN KAPI İLE İLGİLENDİK-LERİNDEN ARKAYI İHMAL ETMİŞLERDİR.

TAKATAKATAK

AAH!

TAKATAK!..

YERE YATIN!

HA!..

YÜRÜ-YÜN!

ÇABUK VE DİK-KATLİ...

NE OLDU?

SERSERİ KURŞUN!

?!

SEKTİR-MEZ.

İYİ OL-MUŞ!

BURASI ÇIRA GİBİ YANI-YOR. POLİSLER KAÇMA-YA BAŞLADILAR...

BEN DE TÜYSEM FENA OLMA-YACAK!

VE DAHA SONRA...

EVET EFENDİM. BİR KAÇINI ÖLDÜRDÜK. DİĞERLERİ BODRUMDAKİ TÜNELDEN KAÇTILAR...

BİRİ YARIN KÖTÜ BİR ŞEYLER YAPACAK, AMA NE OLDUĞUNU BİLMİYORUM...

BUNLARA KARIŞMAK İSTESEM NEW-YORK'TA KALIRDIM.

AMA BURASI LONDRA İDİ... ERTESİ GÜNÜ YAZ GÜNEŞİ, ORTALIĞI İYİCE ISITIRKEN...

GÖZ DAMLASI MI, PETER?

KÖTÜ BİR GECE Mİ GEÇİRDİN?

OH, EVET. BİR FELAKETTİ...

OOH!

EVET EFENDİM, BURAYA KADAR. PARA BOZUK MU?

AZ SONRA İKİ AMERİKALI, SIKI BİR KONTROLDEN GEÇİYORLARDI...

İYİ Kİ AĞ FIRLATICILARIMI VESTİYERE BIRAKTIM...

BUNLARDAN KÜRDAN BİLE KAÇIRILMAZ...

PAHA SONRA KONFERANS SALONUNDA...

BAYANLAR BAYLAR!.. DÜNYA KORKU İÇİNDE!

PAHA DİKKATLİ DİNLEMEM GEREKİYOR, AMA...

...BU KONUŞMANIN SEAN VE SERSERİ ARKADAŞLARI İÇİN BİR HEDEF OLABİLECEĞİNİ DÜŞÜNÜYORUM DA... YİNE DE...

...BAŞARACAKLARINI SANMIYORUM. ÇÜNKÜ İÇERİYE KUŞ UÇURMUYORLAR.

DUR BİR DAKİKA. PROVO'LAR TEMEL'LER HAKKINDA NE DEMİŞLERDİ?..

YOO!.. İŞTE, BU OLMALI!

SEN BU FİLMİ BİTİR JOY. BENİM TUVALETE GİTMEM GEREK.

TUVALETE Mİ?

ŞİMDİ Mİ?

DIŞARDA...

KEŞKE VOLKMENİMİ DE GETİRSEYDİM... SIKINTIDAN PATLAYACAĞIM!..

NERDEYSE, BİR TERSLİK OLSA DA ŞENLENSEK DİYECEĞİM...

AMA HEMEN HEMEN İMKANSIZ BU.

DİLERİM TEORİM, YANLIŞ ÇIKAR...

AMA BU LÂĞIM YOLU, TAM PARLAMENTONUN ALTINA GİDİYOR...

VE İŞTE PATLAYICILAR... BÜTÜN DUVARLARDA...

EMİNİM Kİ BU TELLERİ İZLEYEREK SEAN'E...

...ULAŞABİLİRİM. VE İŞTE PROVOLARDAN ARTA KALANLAR...

GERÇEKTEN DE PARLAMENTOYU DEVİRECEKLER...

PARLAMENTO BİNASININ TEMELLERİNİ UÇURARAK...

ŞİMDİ DE ATEŞLEYİCİYE BAĞLADI. YARDIM ÇAĞIRMAM İÇİN ZAMAN YOK. BENİ TANIMAMALARI DA GEREKİYOR...

BI

NE?..

NEE?..

BUNLARI TEK BAŞIMA HALLETMEK ZORUNDAYIM...

NE VAR?..

NELER OLUYOR?

BU NE KOKU? ARADA SIRADA HIÇ TEMİZLEMEZ MİSİNİZ BURAYI?

ÖLDÜRÜN!

NEE?

BU YUMRUK SANA İYİ GELİR.

CHUD

ÖLDÜRMEK KOLAY MI?

ONU BOŞVERİN! KOLU ÇEKİN!

KOL MU?..

PEKİ!

TAMAM.

HAYIR!

YAKALADIM!

O ZAMAN BAS!

ŞİMDİ!

HA?..

NELER OLDU?..

ŞANSINA... ADAMLARIN BENİ YAKALADI.

BEN DE TELLERİ...

KAYBETTİN!

HENÜZ DEĞİL SOYTARI! BU EL BOMBASI, TELLERİN YANINA GİDİNCE....

..O ALETLE AYNI İŞİ GÖRECEKTİR!

O ZAMAN ONU ORADAN UZAK TUTALIM!

?!

TAMP

O EL BOMBASI HER AN PATLAYABİLİR. DİNAMİTİN FİTİLİNE UZANMASA BİLE PATLAYACAK.

DOĞRU SÖYLÜYOR. BEN EN İYİSİ... HEY, NE?..

SEAN! APTALLIK ETME!

APTAL DEĞİLİM... İRLANDALIYIM!

SON NEFESİMİ VERİNCEYE KADAR DA İRLANDALILIKTAN VAZGEÇMEYECEĞİM.

BOOM

VATANINI SEVMEK GÜZEL BİR ŞEY, AMA FANATİZME GİDEN ÇİZGİYİ GEÇMEMEK GEREK...

ONU DA NEREDEN BİLECEKSİN?

SONRA DIŞARDA.

NE?.

NE OLDU PE-TER? DU YAŞTA SAĞIR MI OLDUN?

NEYSE Kİ PROVO'LAR İKİNCİ KEZ BAŞARISIZ OLDULAR, PATLAYICILAR KONUSUNDA... BAK, SEDYE İLE LİDERLERİNİ ÇIKARTIYORLAR...

NASIL?

İYİ DEĞİL. KOLUNU VE GÖZÜNÜ KAYBETMİŞ. İÇ KANAMASI DA VAR. YEMEK YİYECEK DURUMDA DEĞİL.

YAŞASIN!

BU İŞ BURADA BİTMEZ. KİTABIN ASLINDA İLK SAYFASINI KALDIRDIK. DİĞERLERİ İRLANDA'DA.

JONAH, SADECE MARGRET TEÇER'İN KONUŞMASI İÇİN GÖNDERDİ BİZİ BURAYA...

BİLİYORUM. DÖNMELİYİZ. AMA KEŞKE "KIRMIZI YUMRUK" HAKKINDA BİLGİ TOPLAYABİLSEYDİK

KIRMIZI YUMRUK. NERDEN BİLİYOR?

SELAM, BAYAN MERKADO.

BAKIYORUM YENİ OLAYLAR BULDUNUZ, KENDİNİZE...

OLAYLAR BİZİ BULUYOR, MÜFETTİŞ BARLETTA... NEYSE BU KEZ O KADAR KÖTÜ SONUÇLANMADI...

BAZILARI İÇİN ÖYLE. AMA ANNİNİN ANNESİ İÇİN DEĞİL.

DEMİN YOLDA DUYDUM. KIZLARI ANNİ....

ÖLMÜŞ!

BU MEVSİMDE İRLANDA ÇOK GÜZELMİŞ.

JONAH ÇILGINA DÖNECEK.

BEN HAZIRLANAYIM.

BEN DE ARABA KİRALAYAYIM.

BU MACERANIN SONU

DÜNYANIN EN KÜÇÜK BİLGİSAYARI

Amerika'da, Micçigan'da faaliyet gösteren Tray Elektronik Şirketi, bugün 50 personelli bir firmanın tüm muhasebe işlerini kapsayabilecek ve benzerleri bir odayı kaplayan bilgisayarı, sadece bir ayakkabı kutusunu dolduracak bilgisayara yükleyebildi. Dilenirse, bir masanın çekmecesine kilitlenebilecek olan bu bilgisayar, 600 milyon lira...

DÜNYANIN EN ZENGİN ÇOCUĞU

Suudi Arabistan Kralı Kral Fahd'ın oğlu Prens Abdül Aziz bin Fahd, henüz 14 yaşında, ama yedi Cadillac otomobili ve üç jet uçağı var. Her hafta tam 5 milyar lira harçlık alıyor. Ancak gene pek mutlu olduğu söylenemez. Yılın 9 ayını Riyad'daki Kraliyet Sarayı'nda geçirmek zorunda. Yaşıtlarıyla buluşup eğlenmesine kesinlikle izin verilmiyor. Saraydan tek başına ayrılması yasak. Kraliyet ailesinin kısaca "Prens Abu" dediği küçük Prens, kardeşleriyle birlikte, babasının yurt dışı gezilerine katılıyor.

Çocuk yaştaki Prens'e, İngiliz öğretmenler ekonomi ve matematik dersi veriyorlar. Prens'in ayrıca Suudi Arabistanlı öğretmenleri de var. Prens onlardan da ülkesini ve geleneklerini öğreniyor.

ÜÇ AYAKLI TİMSAH

Güney Afrika'nın Hint Okyanusu kıyısındaki Durban Kenti'nde anacaddede dolaşan üç ayaklı bir timsah, çocukların bulunduğu plaj kıyısına doğru gitmesi üzerine vurularak öldürüldü.

2.8 metre uzunluğundaki timsahın, Durban yakınlarındaki bir timsah çiftliğinin revirinden kaçtığı anlaşıldı. Dişi timsahın, diğer timsahlarla boğuşması sonucu yaralanarak ayaklarından birinin kesildiği bildiriliyor.

DİPLOMAYI KÖPEĞİNE BORÇLU

Mississippi Devlet Üniversitesi Psikoloji Fakültesi'nden başarıyla mezun olan Barbara James'in köpeği Darcy'ye de "Barbara'ya eşlik etme" ödülü verildi. Öğreniminin son iki yılında gözleri hastalanarak kör olan Barbara James, kendisini iki yıldan beri her gün fakülteye getirip götüren ve yanından bir an bile ayrılmayan köpeği Darcy'ye çok şey borçlu olduğunu, üniversiteyi onun sayesinde bitirdiğini söyledi.

HOROZ İBİĞİNDEN GÖZ İLACI

Horoz ibiğinden elde edilen "Healen" adlı ilacın, göz ameliyatlarında yeni bir çığır açtığı bildirildi.

İlacı ilk kullanan operatörlerden Stockholm Korolinska Hastanesi Göz Kliniği Şefi Profesör Bo Philipson, ilacın ameliyat sırasında, bilinen göz küresinin şeklinin bozulmasını önlediğini kaydetti. İsveç yapımı ilaç, özellikle katarak ameliyatları, kornea nakilleri ve ağ tabaka ameliyatlarında kullanılıyor.

ÜÇ MİLYARLIK HEYKEL

Amerika'nın New York kentinde ünlü İsviçreli heykeltıraş Alberto Giacometti'nin üç heykelinin satışı sırasında yepyeni bir "rekor" kırıldı.

1816-1882 yılları arasında yaşayan Giacometti'nin bronzdan yaptığı 2 metre 67 santim boyundaki "Ayakta Duran Kadın" adlı dev heykeli 3 milyon 630 bin dolara (yaklaşık 3 milyar lira) satılarak, heykel satışlarında yeni bir rekor kırdı. Ünlü heykeltıraşın boyları daha kısa olan iki başka bronz kadın heykeli de yüksek fiyatlarla alıcı buldu.

Karıncalar 8 aylık bebeği diri diri yedi

Hindistan'ın Madhya Pradeş bölgesinde karıncalar bir bebeği diri diri yedi.

Kayanpur Köyü'ndeki bir evde meydana gelen olayda, sekiz aylık bebeklerini uyutan anne ve baba, işe gitmek üzere evden ayrıldı, uyuyan bebek, daha sonra bölgede sık sık görülen büyük karıncaların saldırısına uğradı. Çığlıklar üzerine eve giren komşular tarafından hastaneye kaldırılan bebek, kurtarılamayarak öldü.

Sigara paketiyle aranan kayıp çocuklar

Güney Kore'de kayıp çocukların bulunması için ilginç bir yöntem geliştirildi. Devlet tarafından işletilen tütün şirketi, piyasaya çıkardığı sigaraların paketine kayıp çocukların resimlerini basarak, çocukları görenlerin en yakın güvenlik merkezine haber vermelerini istedi. İlk aşamada 66 milyon paketin üzerine kayıp çocuklardan bir kısmının resimlerinin basıldığını belirten yetkililer, bu uygulamanın süreceğini söylediler.

Tanıklar!

OFİSE HİÇ DÖNMESEM YOKLUĞUMU FARK ETMEZLER BİLE.

O RAPORU VERMEĞE HAZIR DEĞİLİM. BİR İÇKİ DAHA.

SELAM, TATLIM. BURAYA SIK SIK GELİR MİSİN?

HAYIR. NE ZAMAN GELSEM SERSERİLER TEPEME ÇIKAR.

ROBİ! SEN DE GELSENE.

KİTAPLARA GEÇECEK BİR OLAY. J. JONAH JAMESON, MARY JANE VE PETER PARKER İLE İÇKİ İÇİYOR.

GÖRÜR GÖRMEZ HİKAYENİN KOKUSUNU ALIRIM. BOŞUNA BUGLE'NİN BAŞ EDİTÖRÜ OLMADIM.

BİZ DE NEREYE KAYBOLDUĞUNU MERAK EDİYORDUK, JONAH. ÖĞLE YEMEKLERİN HİÇ BU KADAR UZUN SÜRMEZDİ.

SENİ BURADA, DAİLY BUGLE MENSUPLARININ GİTTİĞİ LOKANTADA GÖRECEĞİMİ SANMIYORDUM.

SİZ GENÇLER, JONAH'IN SARHOŞ GAZETECİ AĞZIYLA SİZİ ZEHİRLEMESİNE İZİN VERMEMELİYDİNİZ!

ROBİ, BAŞIMIZA NELER GELDİĞİNİ BİLSEN, BİZDEN İKİ KADEH ÖNDE OLURDUN.

BAY JAMESON HAKLI, ROBİ. BANKA SOYULDUĞU ZAMAN TAMAM DEDİM, MAHFOLDUK. SENİN BAŞINA GELSEYDİ KİM BİLİR NELER YAPARDIN.

GARSON. İKİ KÖKA KOLA DAHA. BİR VİSKİ DAHA BAY J.?

MEMNUNİYETLE.

BANKA? YANİ BUGLE'NİN HEMEN YANINDAKİ BANKA SOYGUNU MU?

SİZ ORADA MIYDINIZ? YARIM SAAT ÖNCE OLMUŞ. PETER, MAKİNEN YANINDA MIYDI?

MAALEŞEF, ROBİ. O KADAR ANİ OLDU Kİ...

ÇOK KÖTÜ. TANIKLARA PEK GÜVEN OLMUYOR. ORAYA BİR MUHABİR GÖNDERDİK AMA...

BEN SİZE OLANLARI ANLATABİLİRİM.

AMA BEN...

ÖHÖM.

AMA HER ŞEYİ HATIRLIYORUM...

ÖHÖ ÖHÖ!

...BÜTÜN OLANLARI.

ÖHÖ... AHH!

OO, PETER... AYAĞINA MI BASTIM? ÇOK ÖZÜR DİLERİM. BOĞAZINDAKİ GICIK GİTTİ MİP

DEDİĞİM GİBİ... OLANLAR ŞÖYLE. HERŞEY BUGLE BÜROSUNDA BAŞLADI. PETER ÇEKİNİ HENÜZ ALMIŞTI VE...

"..BANA YENİ BİR ÇEK ALMAKTAN NE KADAR MUTLU OLDUĞUNU ANLATIYORDU.

DAILY Bugle

"BU ARADA BAY J.'NİN ONUN İÇİN YAPTIKLARINDAN NE KADAR MUTLU OLDUĞUNU ANLATMANIN BİR YOLUNU BULAMAMAKTAN YAKINIYORDU.

"TAM O SIRADA BAY J. İLE KARŞILAŞMAYALIM MI? BAY J. SUYUN BAŞINDA GENÇ MUHABİRLERDEN BİRİYLE ŞAKALAŞIYORDU.

DAILY BUGLE

PETER! MARY JANE! BEN DE JAMES'E GENÇ BİR MUHABİRKEN YAPTIKLARIMI ANLATIYORDUM.

SU, HAYATIM? BU GÜN NE KADAR TATLI OLDUĞUNU BİLİYOR MUSUN?

EVET, BİLİYORUM.

BAY JAMESON BEN DE SİZE MEMNUNİYETİMİ İFADE ETMENİN BİR YOLUNU...

...TAMAM BULDUM.' ÇEKİMİ BOZDURUP SİZİ YEMEĞE GÖTÜRECEĞİM. HERŞEY BENDEN.

HARİKA FİKİR, PETER! AMA ÇEK SENDE KALSIN.

TARTIŞMA YOK. ELEMANLARIMI YEMEĞE GÖTÜRMEK BENİM İÇİN ZEVKTİR.

TABİİ MARY JANE'NİN DE BİZE KATILMASI İÇİN ISRAR EDİYORUM. KLASIMIZ ARTSIN HA? HEH HE!

"TABİİ REDDEDEMEDİM. BAY JAMESON ÇOK ANLAYIŞLI BİR İNSAN. BANKA KAPANMADAN PETER'İN ÇEKİNİ BOZDURMASINA İZİN VERDİ.

BANKAND

"NE İNCELİK, DEĞİL Mİ?"

"BANKADA HERŞEY NORMAL GÖRÜNÜYORDU. PETER ÇEKİNİ BOZDURUYORDU. BAY JAMESON HE ZAMANKİ GİBİ ÇEKİCİ VE YAKIŞIKLIYDI.

"FAKAT NEDENSE... SANKİ HAVADA BİR TEHLİKE KOKUSU VARDI.

MÜŞTERİ SERVİSİ

"VE ÇOK GEÇMEDEN ÇEVREMİZE ÖRDÜĞÜMÜZ GÜVENLİK KOZASININ NE KADAR ÇÜRÜK TEMELE DAYANDIĞINI ÖĞRENECEKTİK.

"PETER, NEDEN PARMAKLARINLA ÖYLE DAİRELER ÇİZİYORSUN?

"BİRDEN İÇERİ GİRDİ...

BURST

"SANKİ BİR NEFESTE HEPİMİZİ ÖLDÜRECEK GİBİYDİ.

PEKALA! HERKES DUVARA DAYANSIN. YOKSA DELİK DEŞİK EDERİM.

YARALANDIM.

"TANSİYONUN EN YÜKSEK OLDUĞU BİR ANDA HİÇ HESABA KATMADIĞI BİR ŞEY OLDU...

SELAM KAPLAN

ÇOK... ÇOK GÜZELSİN.

EVET, BİLİYORUM.

BANA..BANA ESKİ SEVGİLİMİ HATIRLATTIN.

BÜTÜN ERKEKLERDE AYNI ETKİYİ YARATIYORUM.

BANA KALBİNİ AÇABİLİRSİN. DÖK İÇİNİ...

HAYIR!

PEKALA DÖKME.

BAK DOSTUM. BİZE YETERİNCE KÖTÜ DAVRANDIN.

AMA BU GÜZEL BAYANA KÖTÜ DAVRANMANA İZİN VEREMEM.

SEN KARIŞMA SERSEM.

"KORKUDAN YÜREĞİM AĞZIMA GELMİŞTİ. BAY J. KALBEN GENÇTİ AMA DÜŞÜNCE YARALANABİLİRDİ.

"BOŞUNA KORKMUŞTUM.

J. JONAH JAMESON'A SALDIRILMAYACAĞINI BİLMELİYDİN.

BAŞIN BÜYÜK DERTTE, SOYTARI.

"DERDİN BÜYÜKLÜĞÜ BİRDEN ORTAYA ÇIKTI...

NE... ÖRÜMCEK ADAM?!

"ŞİİR GİBİYDİ KARA ŞÖVALYE.

"BUNDAN SONRASI BİR KAÇ SANİYE İÇİNDE OLUP BİTTİ. AMA...

"...SANKİ ZAMAN...

"...YAVAŞLAMIŞ...

BLAM

"...VE...

"...DURMUŞTU..."

"ÖRÜMCEK ADAM KÖPÜRMÜŞTÜ.

SENİ...

...PİS...

...FARE!

"HIRSIZ YALVARDI, AMAN DİLEDİ. AMA YARARI YOKTU.

"ÖRÜMCEK ADAM MASUM İNSANLARIN HAYATINA ÇOK ÖNEM VERİYORDU. EN AZINDAN ÖYLE GÖRÜNÜYORDU.

"KAVGAYI GÖREMİYORDUK AMA DUYUYORDUK. VAHŞİ BİR DÖBÜŞTÜ.

WHAM WHUMPH

SMACK

"SONUÇ MALUMDU."

EVET DOSTLARIM, TEHLİKE BİTTİ!

BU ARADA BAYAN...BU KÜÇÜK GEZEGENDE YAŞAYAN EN CAZİBELİ YARATIK OLDUĞUNU BİL.

KHOOOSH

BİLİYORUZ!

İŞTE OLANLAR BU. EN AZINDAN HATIRLADIKLARIM BU.

ÇOK..ÇOK İLGİNÇ MARY JANE.

İLGİNÇ Mİ DOSTUM? BEN SANA ESAS OLANLARI ANLATAYIM.

PARKER, İÇKİLERİ TAZELET. BU İŞ BİRAZ UZUN SÜRECEK.

BANA DA ÖYLE GELİYOR. ŞEY BAYAN...

VE...

KOKA KOLALAR SİZE. BU DA SİZİN EFENDİM/

TEŞEKKÜRLER.

YANİ MARY JANE'NİN ANLATTIKLARI YALAN MIYDI, JONAH?

TABİİ Kİ HAYIR. SADECE YANLIŞ.

NE DE OLSA SİZ BENİM GİBİ ZAMANINIZI BİR GÖZLEMCİ OLMAYA ADAMADINIZ, BAYAN.

ASLINDA OLAY ŞÖYLE BAŞLADI. SU BAŞINDA GAZETECİLİK MESLEĞİNİN ZORLUKLARINI TARTIŞIYORDUK.

EYVAH! AL BAŞTAN.

EVET JAMES. BEN HAFTADA 70 SAAT ÇALIŞARAK BU GÜNE ULAŞTIM.

1944'DE BİR HİKAYE ÜZERİNE ÇALIŞIRKEN BİR HAFTA UYUMADIM. KARIM YÜZÜMÜN ŞEKLİNİ UNUTTU.

O YAKIŞIKLI YÜZÜ MÜ? İNANAMAM!

NE ADAM!

MARY JANE WATSON! O GÜZEL YÜZÜN BİR KEZ DAHA AYDINLATTI ODAMIZI! SU, HAYATIM?

TEŞEKKÜR EDERİM.

ŞEY, JONAH...

CIK CIK! AKLINDAN GEÇENLERİ OKUYORUM.

UZUN ZAMANDIR... ASLINDA HİÇ... BİRLİKTE YEMEK YEMEDİK.

TABİİ BENDEN! SENİN GİBİ GENÇLER MÜMKÜN OLDUĞUNCA PARA BİRİKTİRMELİ.

BEN BUGÜNE TUTUMLULUKLA ULAŞTIM.

TABİİ BU ARADA ÜCRETİNİ ARTIRMAYI KONUŞABİLİRİZ.

BU CİCİ BAYANA DAHA İYİ BAKABİLMEN İÇİN!

"BANKADA MARY JANE İLE KONUŞUYORDUK...

BU HARİKA KOKU NEDİR, EFENDİM?

EN İYİ KALİTE HAVANA PUROSU, HAYATIM!

BİR GÜN JOE PULİTZER İLE BİRLİKTE...

KİMSE KIPIRDAMASIN!

ELLER YUKARI!

"ESKİ BİR GAZETECİ OLMAMA RAĞMEN, BEN BİLE BU VAHŞİ YARATIĞI TARİF EDECEK KELİME BULMAKTA GÜÇLÜK ÇEKİYORUM.

ŞPAK!

"BU SERSERİYE HADDİNİ BİLDİRMEMEK İÇİN KENDİMİ ZOR TUTTUM. NE DE OLSA BAŞKALARININ GÜVENLİĞİNİ DÜŞÜNMEK ZORUNDAYDIM. O KOCAMAN SİLAHIN KARŞISINDA HEPSİ TİTRİYORDU.

"SONRA BİRDEN ŞEHVETLİ BAKIŞLARINI MARYJANE'YE ÇEVİRDİ. SONRA NEFESİNİ DUYDUM. BİR LOKOMOTİF GİBİ HIRLIYORDU.

"NE YAPACAĞIMI BİLİYORDUM..

ÖHÖM.

TAP TAP

EVET. NE İSTİYORSUN?

O PİS BAKIŞLARINI BAYANIN ÜZERİNDEN ÇEK, ZEHİRLİ YILAN!

WHOOOOSH

SEN KİMSİN? BABASI?

BABASI DEĞİL. ARKADAŞI. GÜÇLÜ BİR ARKADAŞ!

BEN J. JONAH JAMESON, APTAL!

BELKİ ADIMI DUYMUŞSUNDUR.

POOF!

YOO. JONAH JAMESON!

GERÇEKTEN O!

NE KADAR UZUN!

YAKIŞIKLI...

VE KARARLI!

YAKLAŞMA!

NASIL KAÇTIN YANA?

KOLAYCA!

WHOOOSH

SPROING

WIZZZZ

"YUMRUKLARINDAN KOLAYCA KAÇARKEN, ONU YENMEK İÇİN ON BİR SENARYO HAZIRLAMIŞTIM KAFAMDA. TAM O SIRADA ...

"O GELDİ.

YOO! İKİNİZİ BİRDEN İDARE EDEMEM!

GERİ ÇEKİL, DUVAR SÜRÜNGENİ! SANA İHTİYACIMIZ YOK BURADA!

"O SIRADA HAYDUT ATEŞ ETMEĞE YELTENDİ. ÖRÜMCEK ADAM ŞAŞIRMIŞTI.. ZAMANINDA KAÇMASI ASLA MÜMKÜN DEĞİLDİ.

"ÖLMESİNE GÖZ YUMSAM KİMSENİN ÜZÜLMEYECEĞİNİ BİLİYORDUM.

DEFOL, BÖCEK ADAM!

EVET! GİT DUVARA TIRMAN!

"AMA KİMSENİN... ÖRÜMCEK ADAM'IN BİLE.. GÖZÜMÜN ÖNÜNDE ÖLDÜRÜLMESİNE İZİN VEREMEZDİM.

HAYT!

KRUNK

"VE O SIRADA ROBİ... BİR AN OLANLARDAN KENDİMİ SORUMLU TUTMAM GEREKTİĞİNİ DÜŞÜNDÜM... NEYSE Kİ SORUMLUNUN KİM OLDUĞU AÇIKTI...

BLAM!

KIZ... VURULDU!

GERZEK! BENİ VURUYORDUN!

BİRAZ KONUŞALIM, TAMAM MI?

İMDAT! JONAH! YARDIM ET!

AH! NE KADAR AĞIRSIN!

SKITTER

SKITTER

"ÖRÜMCEK ADAM ÖNLİ KURŞUN GEÇİRMEZ CAMIN ÖTESİNE GÖTÜRDÜ. NELER OLDUĞUNU DUYAMIYORDUK.

"AMA HİÇ ŞÜPHESİZ PARA KARŞILIĞINDA SÖYGUNCUYA YARDIM TEKLİF EDİYORDU.

KLUPOW

KRUNCH

BOFFO

"CEVABIN NE OLACAĞINA DA HİÇ ŞÜPHE YOKTU.

"HER ZAMAN OLDUĞU GİBİ, MUHTEMEL ORTAĞINI BIRAKIP KAÇTI.

PARDON, BASTIM MI?

"POLİS ORTALIĞI TEMİZLERKEN...

HARİKAYDINIZ BAY JAMESON!

YOK CANIM! KORKUSUZ BİR GAZETECİNİN YAPMASI GEREKENİ YAPTIM BEN!

ÖRÜMCEĞİN İLGİYİ ÜZERİNE ÇEKMEYE ÇALIŞMASI NE KÖTÜYDÜ!

ONA KIZMIYORUM. ÖRÜMCEK ADAM KAFADAN SAKAT! PSİKOLOJİK TEDAVİYE İHTİYACI VAR!

BELKİ O ZAMAN BENİM GİBİ İYİ BİR VATANDAŞ OLUR!

İNANAMIYORUM. İYİ Kİ YANINDA ÇALIŞIYORUM!

JONAH, YANLIŞ ANLAMA AMA... KAÇ DUBLE İÇTİN?

EVET, HARİKAY... NE?

NE DEMEK İSTİYORSUN, ROBİ? HAFIZAMA GÜVENMİYOR MUSUN?

BU KİBRİT İÇMEĞE ÇALIŞAN BİR KAYNAĞIN NE KADAR GÜVENİLİR SAYILABİLECEĞİNE BAĞLI!

BİLİYOR MUSUNUZ.. DÜŞÜNÜYORUM DA...

BAY JAMESON'UN ANLATTIKLARI BENİMKİLERDEN DAHA DOĞRU. NE DE OLSA O EĞİTİM GÖRMÜŞ BİR GÖZLEMCİ!

YA SEN, PETE? JONAH'IN HAFIZASIYLA AYNI FİKİRDE MİSİN?

OKUYUCULARIMIZA KARŞI SORUMLULUKLARIMIZ VAR. ONLARA DOĞRU HABERİ VERMELİYİZ.

ŞEY... TABİİ.

PEK EMİN GÖRÜNMÜYORSUN.

EMİNİM MUHABİR BİLE OLMAYAN PETER APTALCA BİR ŞEY YAPMAZ, ROBİ.

ONA HAKETTİĞİ PARAYI ÖDEYEN PATRONUNU YALANLAMAK GİBİ!

PETER, BÜTÜN BUNLAR DOĞRU MU? GÖRÜMCEK ADAM BÖYLE Mİ DAVRANDI? SONRA O BANKA SOYGUNCUSU.. JONAH'IN DEDİĞİ KADAR VAHŞİ MİYDİ?

BİLİYORSUN, EĞER BU ŞEKİLDE YAYINLARSAK OLAYA YÖN VERMİŞ OLURUZ. AMA EĞER GERÇEKTEN JONAH'IN DEDİĞİ GİBİ CANAVAR BİR KATİLSE, HERŞEYİ HAKETTİ DEMEKTİR. AMA...

YOO, DEĞİLDİ. MELEKTİ DE DENEMEZ AMA BOSTON CANAVARI FALAN DA DEĞİLDİ.

GARİP AMA ASLINDA...

PETER! BAY JAMESON...

BAK MARY JANE. MAKSADINI ANLIYORUM AMA ROBİ'YE DOĞRUYU ANLATMAK ZORUNDAYIM.

HAKLI OLDUĞUNDA ÇEKİLMEZ OLUYORSUN!

İŞTE ROBİ, HATIRLAYABİLDİĞİM KADARIYLA OLANLAR...

NE DE OLSA BEN SADECE KOKA KOLA İÇTİM!

"ÇEKİMİ YENİ ALMIŞTIM. MJ'YE OLAN BORCUMU ÖDEYEBİLMEK İÇİN MJ'NİN DE GELMESİNİ İSTEMİŞTİM.

"PARA İŞLERİNİ KONUŞUYORDUK. KİRALAR, BAKKALİYE...

AĞ SIVISI MI? TEK DÜŞÜNCEN BU MU?

AĞ FIRLATICILARIM TAMAMİYLE BOŞALDI, MJ! BU SABAH BİRAZ HAZIRLAYAYIM DEDİM AMA... BÜTÜN MALZEMELERİM DURMAKTAN DONMUŞ.

AĞ SIVISINA İHTİYACIM VAR. YOKSA ÇAMAŞIR İPİ Mİ KULLANAYIM?

HAYIR, APTAL KAFA. PARANI PARA GETİRECEK İŞLERE YATIRMALISIN!

İŞTE PARA HARCANACAK BİR ADAM!

ONUNLA DOST OLMAĞA ÇALIŞ. ONU YEMEĞE GÖTÜR. SENİ SADECE MEMUR OLARAK GÖRMESİN!

PETER, YÜZÜN BEMBEYAZ OLDU.. BUNDA NE KÖTÜLÜK VAR?

JONAH?

"MJ. ZAM İŞİNİ GÖRÜŞMEM İÇİN JONAH'I YEMEĞE GÖTÜRMEMİ TEKLİF ETTİ. ŞEY... BUNUN HARİKA BİR FİKİR OLDUĞUNU DÜŞÜNDÜM. JONAH'IN BUGÜN KEYFİ YERİNDE GİBİYDİ. KENDİNCE.

YİNE SU BAŞINDA DALGA MI GEÇİYORSUN, JAMES? GÖZÜM SENDE!

BU SUYU SENELER ÖNCE BURADAN KALDIRMALIYDIM. ŞİMDİ VER O SUYU BANA VE İŞİNİN BAŞINA DÖN!

"SONRA JONAH... ŞEY- MARY JANE'YE BİR BARDAK SU VERDİ.

UPS.

ÖZÜR DİLERİM BAYAN!

ÖNEMLİ DEĞİL, BAY JAMESON. BAŞKASI OLSA KIZARDIM AMA SİZE HAYIR!

ÇOK İYİSİNİZ, BAYAN WATSON!

ASLINDA PETER İLE SİZİ KONUŞUYORDUK.

NUDGE NUDGE

EVET. ŞEY, JONAH, BİRLİKTE YEMEK YİYELİM Mİ? BENDEN.

NE? BEN SİZE BAŞKALARINI YEMEĞE GÖTÜRECEK KADAR ÇOK PARA MI VERİYORUM?

LÜTFEN, HATIRIM İÇİN.

PEKALA. AMA BEN ÖDEYECEĞİM. PARKER'IN GÖTÜREBİLECEĞİ BİR YERE GİDERSEK BİR HAFTA HASTA YATARIM. BEN GÖTÜRÜRSEM HİÇ DEĞİLSE NEZİH BİR YER OLUR.

"BANKA KAPANACAK ENDİŞESİ OLMASIN DİYE, JONAH ÇEKİMİ YEMEKTEN ÖNCE TAHSİL ETMEME İZİN VERDİ.

NE UZUN SÜRDÜ!

BEYEFENDİ YA ŞU PÜROYU SÖNDÜRÜN YA DA LÜTFEN BURAYI TERKEDİN!

SEN BENİM KİM OLDUĞUMU BİLİYOR MUSUN?

EVET, BANKAYI KOKUTAN ADAM!

"O SIRADA BANKA SOYGUNCUSU ÇIKTI. ÇOK ŞAŞIRMIŞTIM.

ÖRÜMCEK HİSLERİM. TEHLİKE VAR.

HE... HERKES OLDUĞU YERDE KA... KALSIN!

KLUNK

ÖZÜR DİLERİM. İYİ MİSİNİZ?

ÖNCE EMEROİD ŞİMDİ DE BU!

ŞEY, BAKIN. BİRAZ YATIN EMİNİM BİR ŞEYİNİZ KALMAZ!

"TABİİ PANİK İÇİNDE DONDUM KALDIM. YANİ OLAY FOTOĞRAFI ÇEKMEYE ALIŞIKTIM AMA OLAYIN İÇİNDE KURBAN OLMAYA DEĞİL.

"TABİİ NE DE OLSA KAHRAMAN DEĞİLİM.

AĞIR OL, PARKER. AĞ SIVIN YOK VE GARİP OLAN...

...ALDIĞIN TEHLİKE UYARISI ÇOK ZAYIF. ACABA SİLAH DOLU MU?

PEKALA! DUVARA YAPIŞIN!

AMA OLDUĞUN YERDE KAL DEDİN.

BE... BENİ ŞAŞIRTMAYIN. ŞİMDİ VEZNEDARLAR PARAYI PENCERELERDEN ATSIN VEYA ŞEY...

...BU ADAM Ö... ÖLÜR!

"JONAH GÖĞSÜMÜZÜ KABARTTI. ADAMA KARŞI KOYDU."

CLIK

TÖVBE... TÖVBE... TÖVBE...

HIMM. EĞER JAMESON'U BU ZOR DURUMDAN KURTARIRSAM BELKİ PETER'E YARARI OLUR.

YÜZÜNE NE OLDU AHBAP? KURŞUN YARASI?

TRAŞ OLURKEN KESİLDİ. BANA KAYBETTİĞİM BİR KIZI HATIRLATTIN!

ESKİ SEVGİLİN?

HAYIR. BÜYÜK MEYDANA KADAR İZLEDİM SONRA KAYBETTİM!

BENİM ADIM MARY JANE WATSON. YA SENİNKİ...

MORTİ. MORTİ FİLİPS. BEN...

AHHH! BUNU SÖYLEMEMELİYDİM!

ŞİMDİ BAŞIM DERDE GİRECEK.

APTAL! BANA BULAŞTIĞIN ANDA BAŞIN DERDE GİRDİ BİLE!

BEN J. JONAH JAMESON!

HİÇ DUYMADIM!

ŞİMDİ GERİ ÇEKİL, TAMAM MI?

UHMF.

AMAN TANRIM! İYİ MİSİNİZ BAYIM?

SAKİN OLUN. BİR ŞEY YAPMAYACAĞIM DEDİM!

WHUNK

BUNU MÜŞTERİ OLARAK KABUL ETMEZSEM KUSURA BAKMA!

BU İŞ YETERİ KADAR UZADI. ADAMIN ELİ TİTRİYOR. APTALCA BİR ŞEY YAPABİLİR. KEŞKE ONU AĞLA ÖRTÜP İŞİ BİTİREBİLSEYDİM. AMAAAA...

...KOLAY İŞLER GELMEZ BANA! AMA BURADAN SESSİZCE İLERLEYİP NE OLDUĞUNU ANLAMASINA FIRSAT VERMEDEN TEPESİNE ATLAYABİLİRİM.

EĞER GERİ ZEKALININ BİRİ ÇIKIP BAĞIRMASAYDI... HER ŞEY YOLUNDA GİDEBİLİRDİ.

BAKIN! ÖRÜMCEK ADAM!

YOO! BİLİYORDUM!

TESLİM OLUYORDUM!

BUMP

AMAN TANRIM! DOLUYMUŞ!

AHH!!

YETTİ ARTIK!

İYİYİM! SIYIRDI GEÇTİ!

GEL BAKALIM. SUÇ İŞLEMENİN CEZASININ BİR KAÇ YUMRUKLA ÖDENEMEYECEĞİNİ ANLATAYIM SANA.

"BELKİ BAŞKA TABANCASI VARDIR DÜŞÜNCESİYLE, ÖRÜMCEK ADAM ONU KURŞUN GEÇİRMEZ CAMLARIN ÖTESİNE GEÇİRMİŞ OLABİLİR.

JONAH'LA ARAMA MESAFE KOYAYIM YOKSA ONU BEN VURACAĞIM!

YOL AÇIN!

"ALLAHTAN ONLARA ÇOK YAKINDIM BÜTÜN KONUŞTUKLARINI DUYDUM.

İNANAMIYORUM. TABANCADAN BÜTÜN SAÇMALARI ÇIKARDIĞIMA EMİNDİM.

SAÇMA. BANKAYI HAVALI TABANCA İLE Mİ SOYACAKTIN?

NE KULLANDIĞIMIN NE ÖNEMİ VAR? BUNUN BÖYLE OLACAĞINI BİLİYORDUM.

CİDDİ MİSİN?

ÇOCUKLARIMA HEP İYİ ŞEYLER ÖĞÜTLEDİM. "HIRSIZLIK YAPMAYIN," DAHİL. AMA İKİ SENE İŞSİZ KALDIKTAN SONRA, ÜMİTSİZLİĞE DÜŞTÜM. AİLEM AÇTI. AKLIMA GELEN TEK ŞEYİ YAPTIM.

AMA SINAVI KAYBETTİM!

ÜZGÜNÜM, ÖRÜMCEK ADAM, ÜZGÜNÜM...

BEN KÖTÜYÜM. CEZALANDIRILMAM GEREK! KÖTÜYÜM!

HEY! YETER!

KÖTÜ! KÖTÜ!

DÖV BENİ ÖRÜMCEK ADAM! HAKETTİM BUNU.

WHAP WHAP WHAP

EĞER BU BİR GÖSTERİYSE... YEMEZLER!

SANA YATAKLI BİR HÜCRE LAZIM.

HEY, DİKKAT ET..,

KRASH

YETER ARTIK! HADİ DOSTUM, YETER.

ÇOK KOMİK. ADAMI KENDİSİNDEN AYIRMAĞA ÇALIŞIYORUM!

ÇOK UTANIYORUM!

ADAMI DÖVELİM DERKEN, ONU KENDİSİNDEN KURTARMAĞA KALKTIK!

ALIN, BU ADAMIN SORGULAMASINI YAPIN, TAMAM MI?

ŞİMDİ KİMSE PETER'İN KAYBOLDUĞUNU FARKETMEDEN ÜSTÜMÜ DEĞİŞEYİM!

"GERİSİ DUYDUĞUN GİBİYDİ.

SONRA BİRDEN ÖRÜMCEK ADAM ÇIKTI VE...

BÜTÜN SPOTLARI KENDİ ÜZERİNE ÇEVİRMEYE KALKTI. BEN BURADA DURURKEN...

AHH! BU ADAMIN YANINDA ÇALIŞTIĞIMA İNANAMIYORUM!

DELİ OLMALIYIM.

YİNE DE BU MORTİ DENEN ADAM BİR SUÇ İŞLEDİ PETER. BUNUN SONUÇLARINA KATLANMAK ZORUNDA.

YİNE DE BU HİKAYENİN TAMAMINI YAZMAKTA YARAR VAR. PEK ÖYLE CANAVAR RUHLU KATİL FALAN SAYILMAZ.

SENİN İFADENE GÖRE ÖRÜMCEK ADAM YİNE AKLANMIŞ OLDU.

AMA JONAH...

AMASI MAMASI YOK, ROBİ. BEN DOSTLARIMIN KİMLER OLDUĞUNU BİLİYORUM. PARKER OLAYLARI BENİM GÖZÜMLE GÖREMİYORSA KENDİ BİLİR!

HARİKA, PETER. HEP SENİ DÜŞÜNDÜĞÜMÜ ANLAMIYOR MUSUN?

SENİN İYİLİĞİN İÇİN ONA YAKLAŞTIM AMA SEN...

NEYSE BOŞVER. BAZEN SUSMAK EN İYİSİ!

SEN DOĞRU OLANI YAPTIN, PETER. DÖNÜŞTE OFİSE UĞRA DA MUHABİRLER HİKAYENİ KALEME ALSIN.

BİR KAÇ DAKİKA SÜRMEZ ROBİ. BİRAZ YALNIZ KALMAK İSTİYORUM!

KEYİNE BAK.

HARİKA. BİR BANKA HIRSIZINI KORUMAK İÇİN PARA SORUNLARIMI ÇÖZÜMLEYECEK TEK KİŞİYE SIRT ÇEVİRDİM!

SANIRIM BU ÇEK SENİN!

AMA O ZAVALLI ADAMIN CANİLERLE AYNI KEFEYE KONMASINA İZİN VEREMEZDİM. HAKSIZLIK OLURDU BU.

BU ÇEKİN BANA GELMESİ GİBİ.

BU MACERANIN SONU

600 MİLYON LİRALIK KEMAN

1716 YILI YAPIMI BİR "Stradivarius" kemanı, Londra'da rekor fiyatla 726 bin dolar (yaklaşık 600 milyon lira) karşılığında satıldı.

Büyük İtalyan keman yapımcısı Antonio Stradivarius'un "Altın çağı" sırasında imal ettiği belirtilen "Mükemmel" kemanını, İtalyan virtüöz Alberto Bianchi tarafından satın alındığı bildirildi. Antika keman, Amerikalı besteci Simon Albert Carfagno'nun koleksiyonunda bulunuyordu.

TÜRKİYE'DE İLK ECZANE

Türkiye'de ilk eczane, 1802'de İstanbul'da Beyoğlu Caddesi'nde açıldı. "Müeessese-t-ül Müstahzarat" yâni "İlaç Müessesesi" adındaki bu eczane, yurt dışından getirtilen çeşitli ilaçları satıyordu. Sahibi Reşit İbrahim Efendi, Çemberlitaş'taki dükkanında yıllarca şifalı otlar satış olan bir baharatçıydı.

İlk eczanenin, şifalı otlar satan dükkanlardan çok daha iyi iş yapmasıyla, bu tür kuruluşlar kısa zamanda arttı. İşletenler ise gelişigüzel kişilerdi.

Türkiye'de ilk eczacılar, Tıp Fakültesi'nde, Eczacılık Şubesi'nin ilk mezunlarını verdiği 1872 yılında ortaya çıktı. Artık bizde de bir "Eczacılık" meslek dalı doğmuştu. Eczanelerin bu meslekten olanlar tarafından açılması eğilimi de o zaman başladı. Ancak bu eyilim, Cumhuriyet Türkiyesi'nde gerçekleştirildi. Bugün eczane açmak için, Eczacılık Fakültesi'ni bitirmiş olmak şarttır.

Türkiye'de ilk ilâç, Eczacı Ethem Pertev Bey tarafından yapılan "Pertev Diş Tozu"dur. 1895'te piyasaya çıkarılmıştı.

OTOYLA UÇMA REKORU

Eddie Sullivan adındaki Fransız sürücü, Fransız Rivierası'nda gerçekleştirdiği denemede, otomobille havada uçma rekorunu kırdı. 1977'den bu yana kırılamayan dünya rekorunu 5 metre geçen gözüpek sürücü, denemeyi seyretmek için Nice Körfezi'nde tolanan binlerce kişinin şaşkınlık dolu bakışları arasında, 85 metre 32 santimetrelik bir atlayış yaptı. Volkswagen Golf otomobiliyle havada bir kuş gibi uçan Sullivan, herkesin yüreğini ağzına getirdi. Sullivan sağ-salim yere indiğinde derin bir nefes alan seyirciler, korkusuz sürücüyü alkış yağmuruna tuttular.

BABALAR GÜNÜ

Babalar Günü, bütün dünyada Haziran'ın üçüncü Pazar günüdür. Anneler Günü gibi bu günün de bir öyküsü vardır. Babalar Günü, 1910'da, Amerika Birleşik Devletleri'nde John Bruce Dadd adındaki genç bir kız tarafından başlatıldı. Washington Eyaleti'nin Spokane şehri yakınlarındaki bir çiftlikte, annesi genç yaşta öldükten sonra, beş kardeşi ile kendisine bakan babası William Amart Dadd'ın anısına, Haziran'ın üçüncü pazar gününü Babalar Günü kabul ettiren genç kız, bu girişimini kısa zamanda bütün dünyaya yaydırabilmeyi başardı. Bugün, bizde 1962'den beri kutlanıyor.

GÖZLE YAZI YAZILIR MI?

Kanada'da, beyin felci geçirmiş Chantal Bodard adlı bir genç kızın yazı yazabilmesi için bilgisayarlı özel bir gözlük geliştirildi.

"High-Tech" adlı verilen gözlükte, 60 harf ve rakam içeren bir gösterge tablosuyla en ufak göz hareketini belirleyen, kayde geçiren bir cihaz yer alıyor.

Chantal Bodard, bir mesaj yazmak için harf ve rakamlara teker teker bakıyor. Genç kız, seçtiği harfin, ya da rakamın yazılması için tabloda kırmızı ışık yanınca bunlara gözünü ayırmadan bakıyor. Harflerin seçilmesinden sonra bilgisayar, bunları birer kelime haline getiriyor ve cümleleri oluşturuyor.

Gözlüğü geliştiren Ian Heymen, genç kızın dakikada 20 kelime yazabilecek duruma geldiğini ve yaptığı çalışmalarla bu işi, artık gözle yazı yazabilecek bir yönteme doğru götürmek istediğini belirtiyor.

Kısaca, Heymen metodu, gelecekte, elle değil, artık gözle yazı yazmayı müjdeleyen büyük umut. Yâni, kalemin yerini bakışlar alacak...

Dünyada her dakika 150 kişi doğuyor

Birleşmiş Milletler Nüfus Fonu'nun hazırladığı raporda, bu yılın Temmuz ayı ortalarında dünya nüfusunun 5 milyarı bulacağı belirtiliyor.

Dünyada yaşayanların sayısının her dakikada 150 kişilik artış kaydettiği bildirilen raporda, günde 230 bin kişinin doğduğu saptanıyor.

Nüfus artışının aynı hızla devam etmesi hâlinde, yaşadığımız yüzyılın sonunda dünyada 6 milyar kişinin yaşayacağı ve bu sayının 2022 yılında 8 milyar sınırına yaklaşacağı ifade ediliyor.

BELKİ YENİDEN DİRİLİR DİYE

Hindistan'ın Pencap Eyaleti'nde bir kadın "Belki yeniden dirilir" diye iki yıl önce ölen kocasının cesedi başında bekliyor. Hindistan Times Gazetesi'ne göre Kamleş Dutta adındaki kadın, eşinin mumyalaşmış cesedini, büyük bir azimle her gün iki kez yıkıyor.

Ölümsüzlüğünsimgesi ünlü kaplan merhemi

Çince "Haw", yani kaplan sözcüğünden esinlenerek "kaplan merhemi" diye anılan her derde deva "Çin macunu" dünyayı fethetti. Çin anlayışına göre, uzun yaşamayı ve ölümsüzlüğü tembolize ettiği için adına "Kaplan merhemi" verilen bu mucizevi macun 17'nci yüzyılda Çin'de ortaya çıktıktan sonra Asya üzerinden Avrupa ve Amerika'ya dek yayıldı. Hiçbir yan etkisi olmadığı için "Çin macunu" tüm dünyada yedi den yetmişe herkes tarafından kullanılıyor. Hatta bazı tıp adamları bile kırmızı ya da beyaz rengindeki bu pomatın mucizeler yarattığına inanılıyor. Kafur, biberli mentol yağı, karanfil esansı ve bir parça bal mumunun bileşiminden oluşan Çin Macunu tüm dünyada her yıl yaklaşık 20 milon kutu tüketiliyor. Macunun kullanış biçimi ise çeşitli hastalıklara göre değişiyor. Migren ağrılarında şakaklara masaj yapılıyor, gripte sırta sürülüyor. Romatizma ağrılarını gidermek için de romatizmalı yerlere friksiyon yapılıyor.

KURBAĞALARA CAN GÜVENLİĞİ

İgiltere'de başkent Londra'nın 56 kilometre uzağında yer alan Hambleden karayolunda kurbağaların taşıt araçları altında sürekli ezilerek ölmesine son vermek isteyen Çevre Bakanlığı, yolun hemen yanıbaşında minik hayvanlar için özel bir tünel yaptırdı.

Kurbağa katliamına son vermek için yapılan tünel, İngiliz Çevre Bakanı yardımcısı Lord Skelmersdale tarafından hizmete açıldı. Bu nedenle düzenlenen tören sırasında elinde tuttuğu bir kurbağayı da konuklara tanıtan Lord Skkelmersdale, minik hayvanların karayolunun hemen yanıbaşında inşa edilen çitler yüzünden ister istemez tünele girmek zorunda kalacaklarını söyledi.

Araştırmalardan edinilen sonuç ile tüm İngiltere'de yılda 50 bin kurbağanın araba sürücülerinin kurbanı olduğu bildirildi.
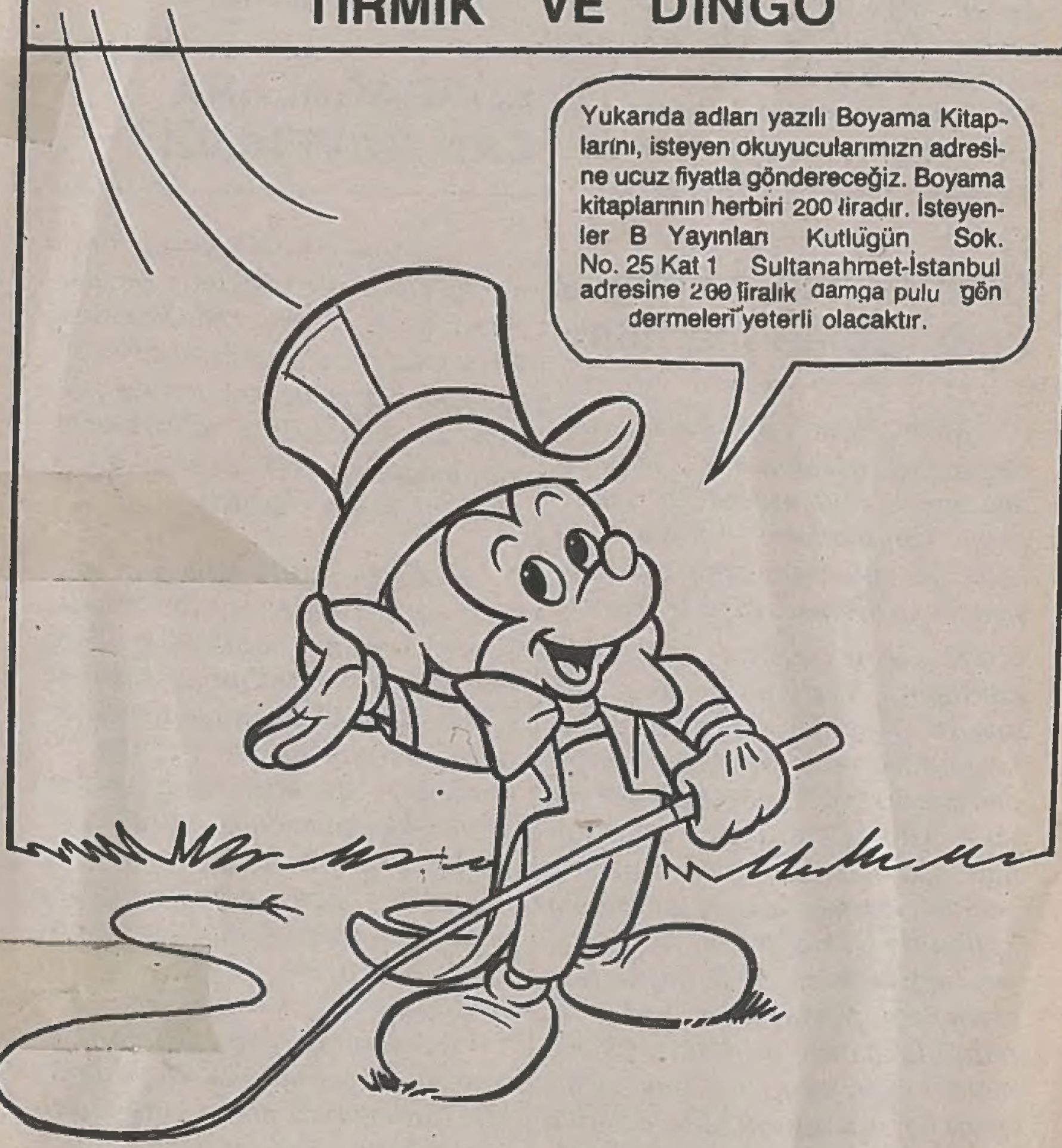
SUPERMEN - MİKİ - VAKVAK
ÇIT PIT-BAMBİ- ASLAN AVCISI
VAKVAK AMCA MİKİ KARDEŞ
TIRMIK VE DİNGO